



OFICINA para la CALIDAD

Vicerrectorado de Calidad

UNIVERSIDAD COMPLUTENSE DE MADRID



# INFORME DE LAS ENCUESTAS DE SATISFACCIÓN AL PDI DE DOCTORADO

CURSO/S: 2024-25

CENTRO: FACULTAD DE CIENCIAS QUÍMICAS

TITULACIÓN: DOF. BIOQUÍMICA, BIOLOGÍA MOLECULAR Y BIOMEDICINA

Fecha de generación: 03/09/2025

# Doctorado PDI: Características de de la muestra I

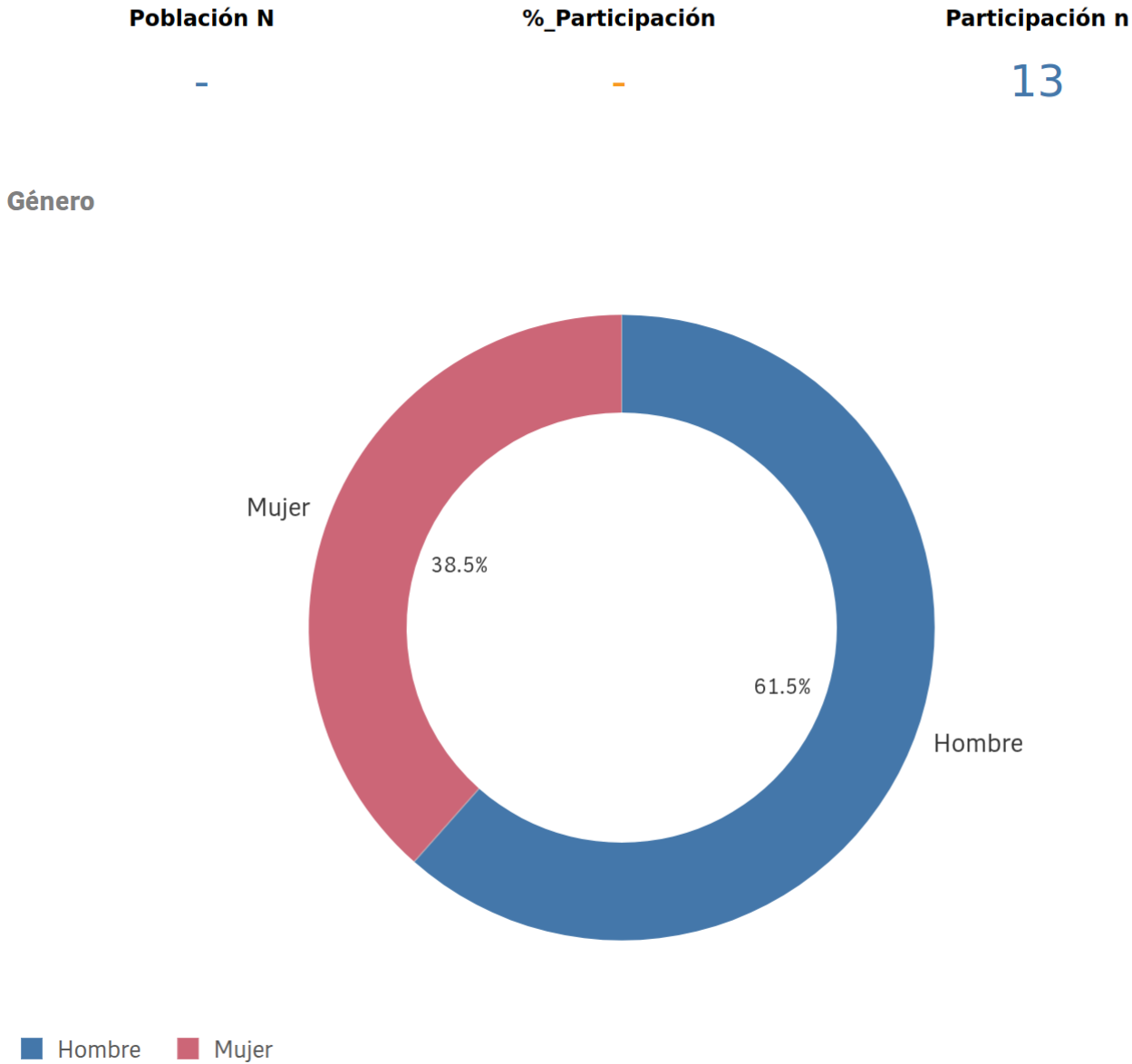

## Edad (años)

(%) Porcentaje por franjas

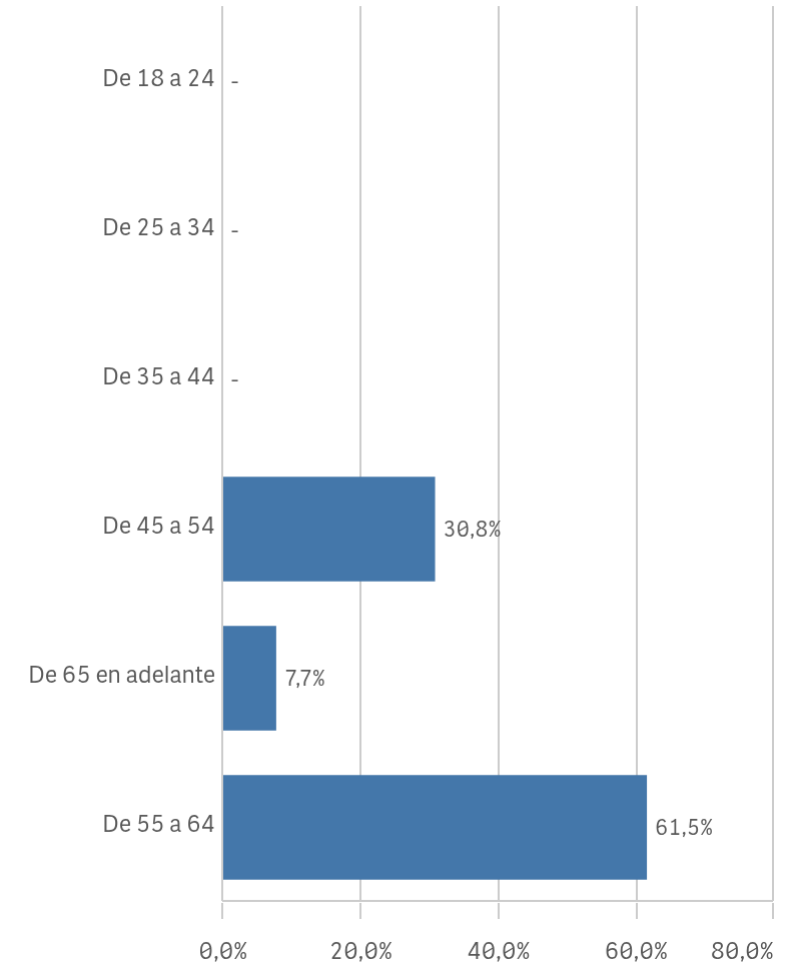

**Edad media (años)**

55,8

**Desv. típica**

5,3

# Doctorado PDI: Características de de la muestra II

## Experiencia docente (años)

(%) Porcentaje por franjas

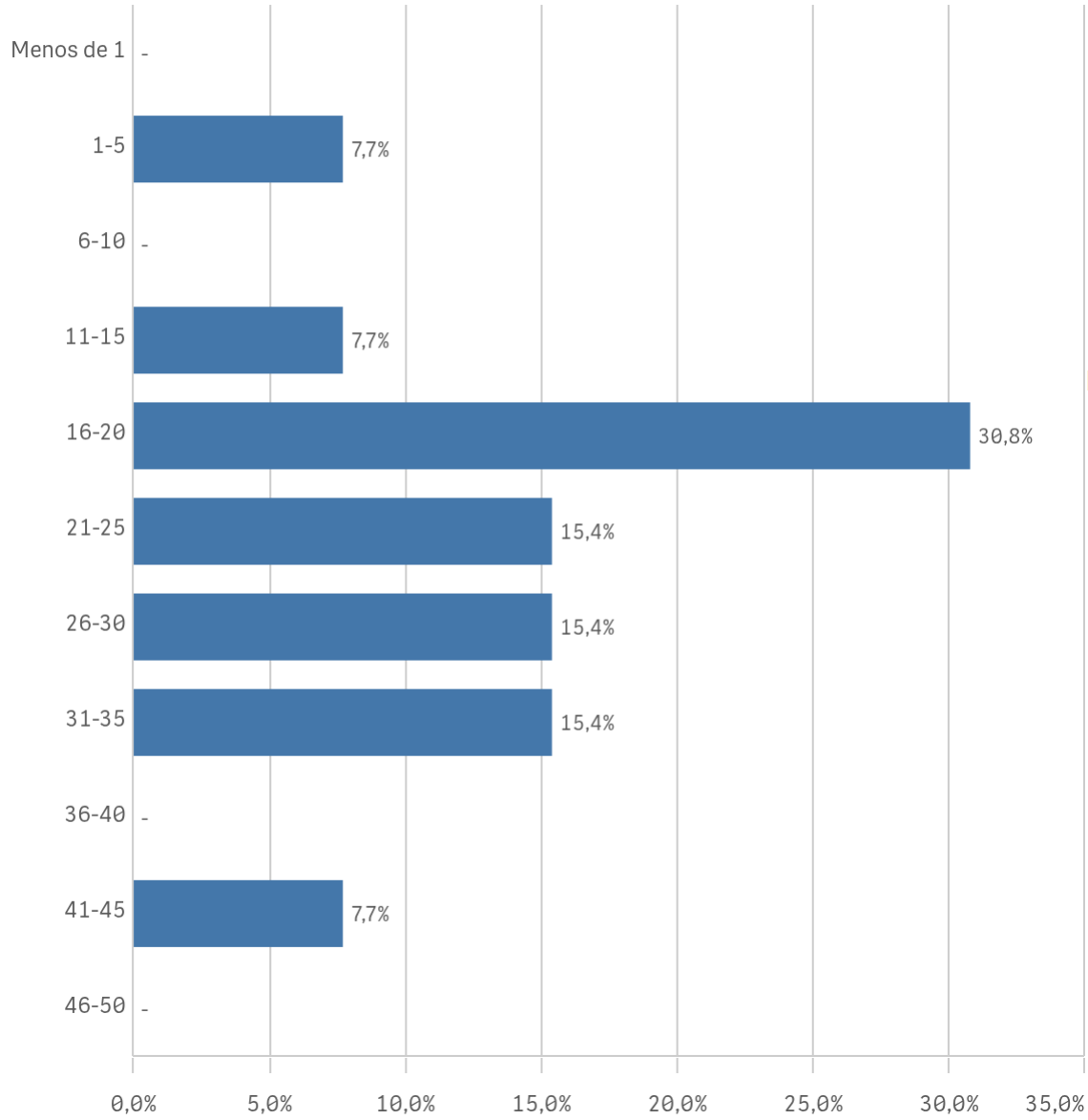

## Participa en el doctorado

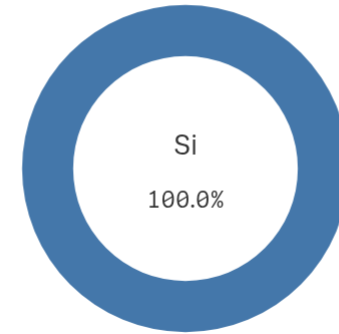

## Rol en el doctorado

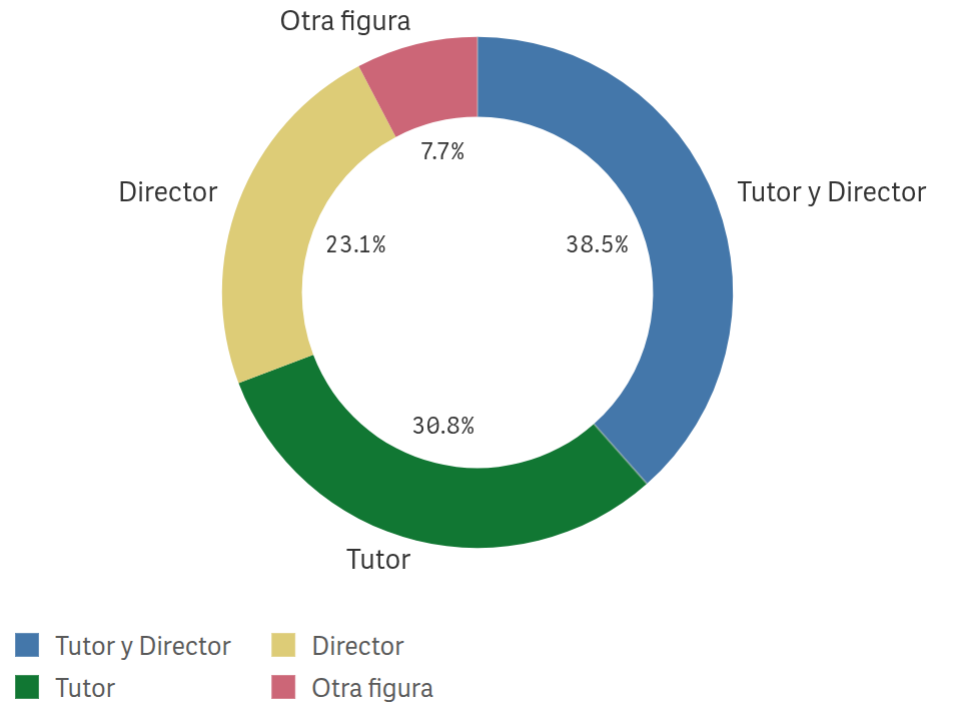

# Doctorado PDI: Aspectos del doctorado I

**Cantidad de actividades formativas**

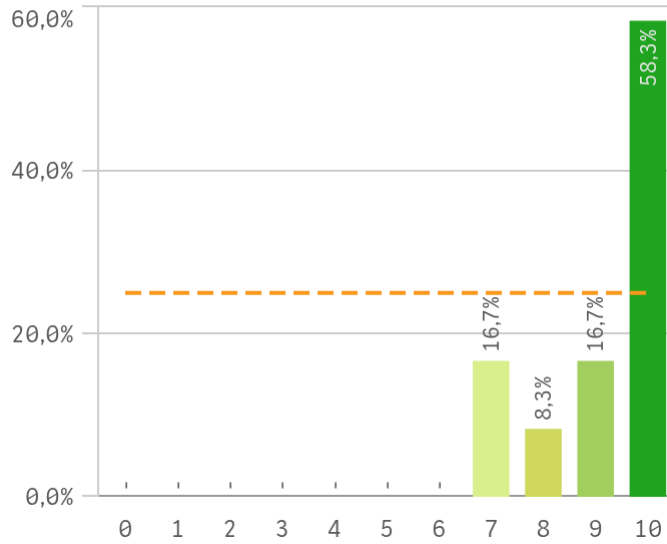

**Control de las actividades formativas**

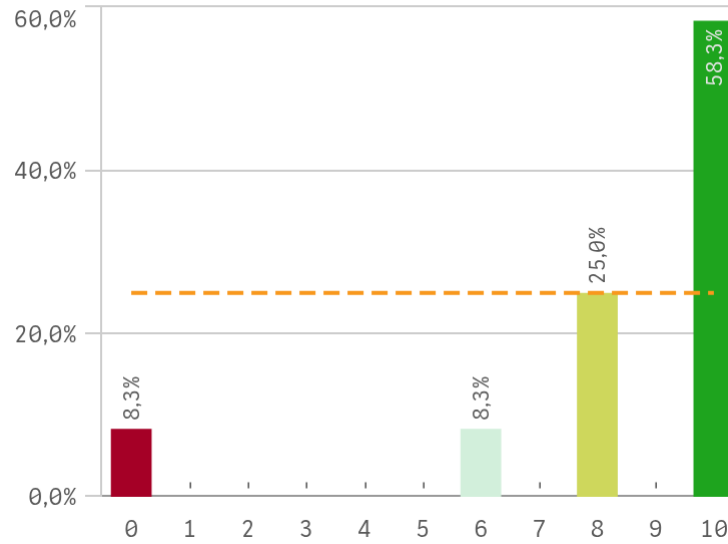

**Procedimiento de evaluación anual**

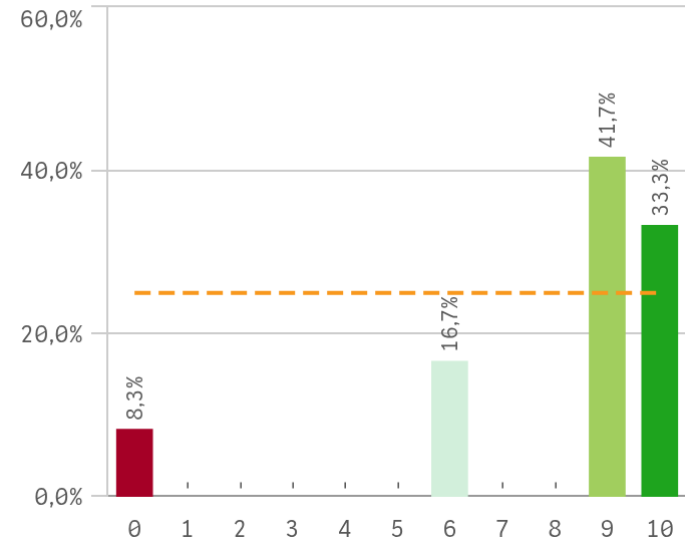

**Información disponible del programa**

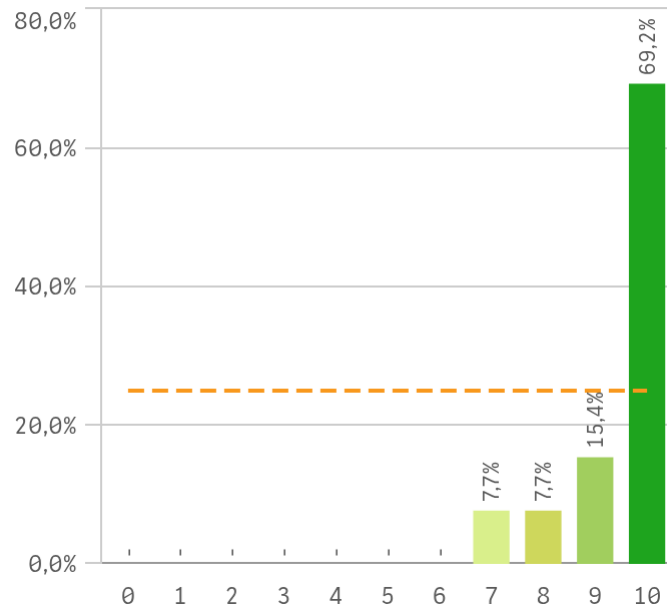

**Recursos y materiales disponibles**

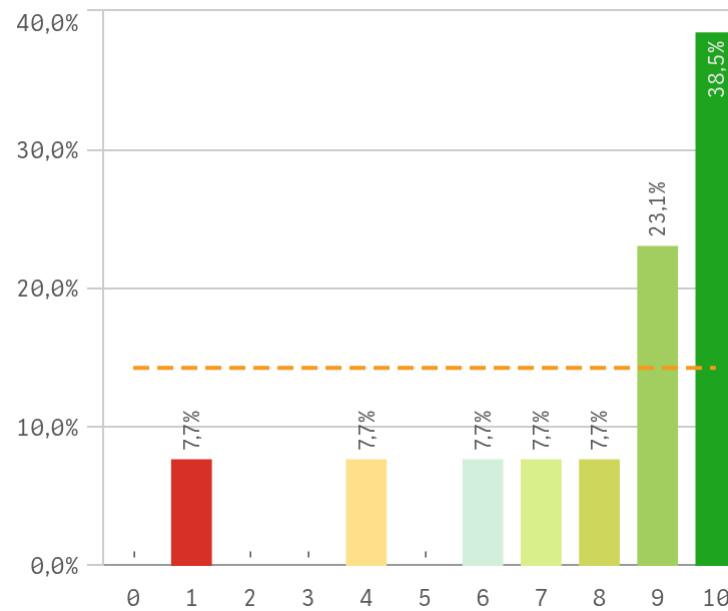

**Trabajo desempeñado en el programa**

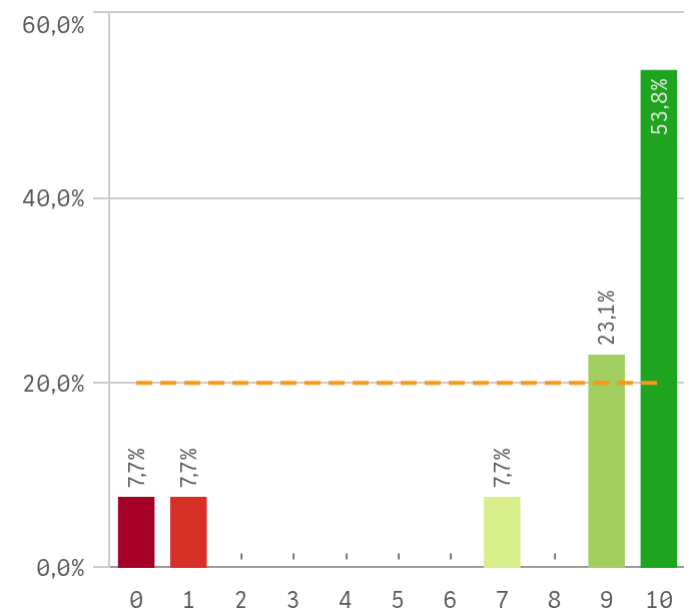

# Doctorado PDI: Aspectos del doctorado II

## Mecanismos de coordinación

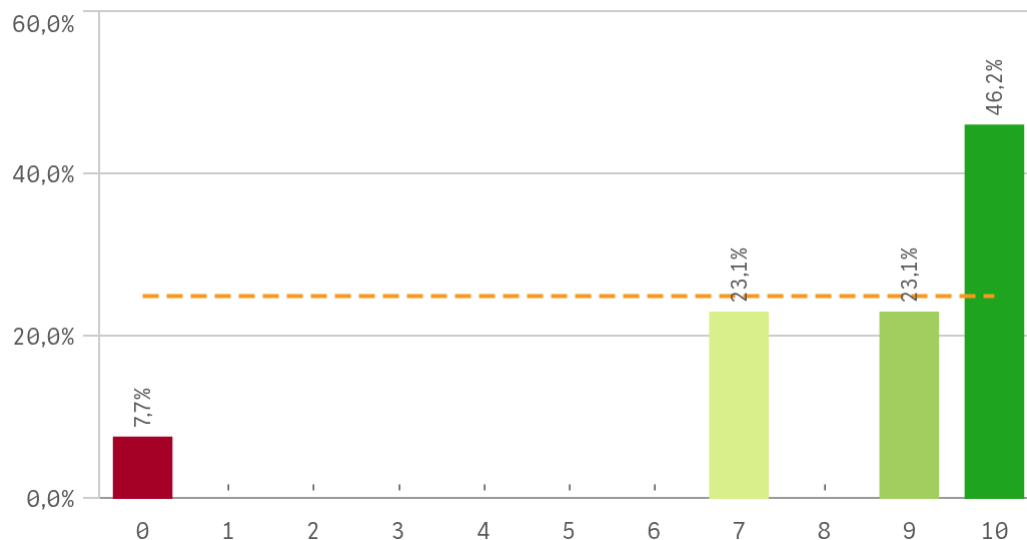

## Carga de trabajo del programa

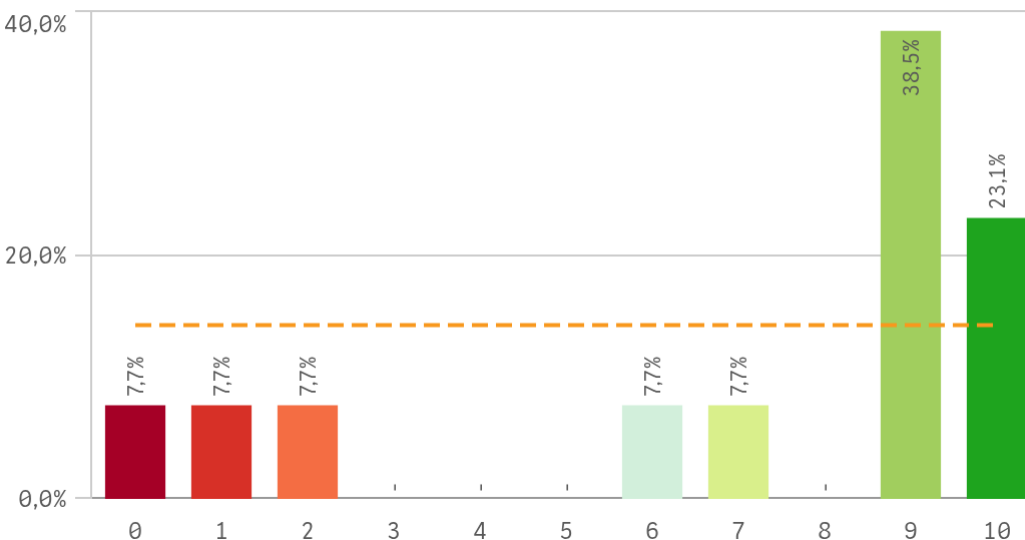

| Aspectos del doctorado    | Q | Media | Desv. típica | Mediana | Moda |
|---------------------------|---|-------|--------------|---------|------|
| Información disponible    |   | 9,5   | 1,0          | 10,0    | 10,0 |
| Cantidad actv. formativas |   | 9,2   | 1,2          | 10,0    | 10,0 |
| Control actv. formativas  |   | 8,3   | 2,9          | 10,0    | 10,0 |
| Coordinación              |   | 8,3   | 2,8          | 9,0     | 10,0 |
| Procedimiento evaluación  |   | 8,1   | 2,9          | 9,0     | 9,0  |
| Trabajo desempeñado       |   | 8,1   | 3,5          | 10,0    | 10,0 |
| Recursos y materiales     |   | 7,9   | 2,8          | 9,0     | 10,0 |
| Carga de trabajo          |   | 7,0   | 3,6          | 9,0     | 9,0  |

## Fortalezas y debilidades

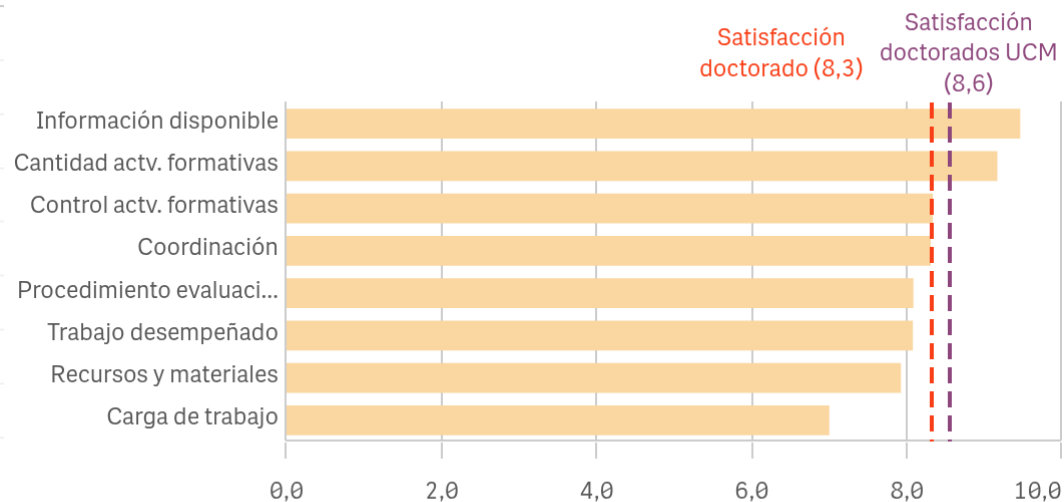

"Satisfacción doctorados UCM" SOLO se calcula con los "cursos académicos" seleccionados, siendo el umbral de las Fortalezas/Debilidades

# Doctorado PDI: Satisfacción del doctorado

## Satisfacción doctorado

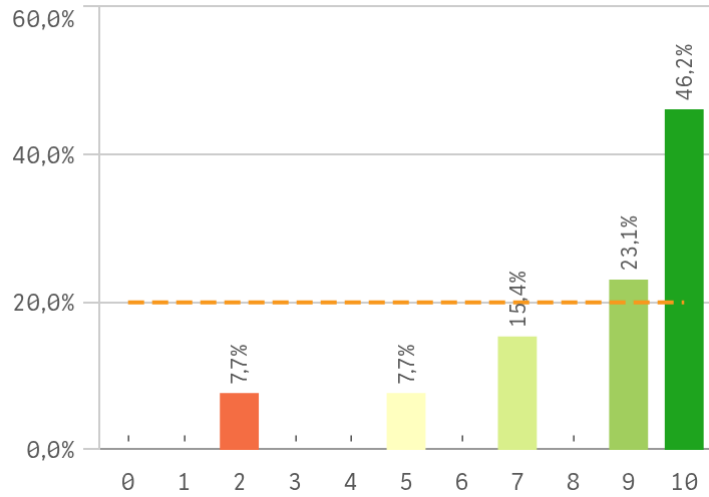

**Media**  
8,3

**Desviación típica**  
2,5

**Mediana**  
9,0

**Moda**  
10,0

## Realización de los complementos de formación

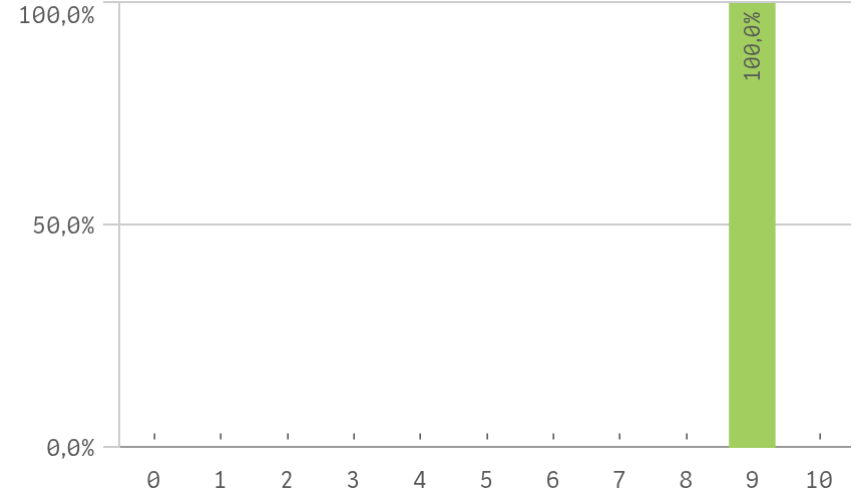

## Presentación y defensa de la tesis leídas

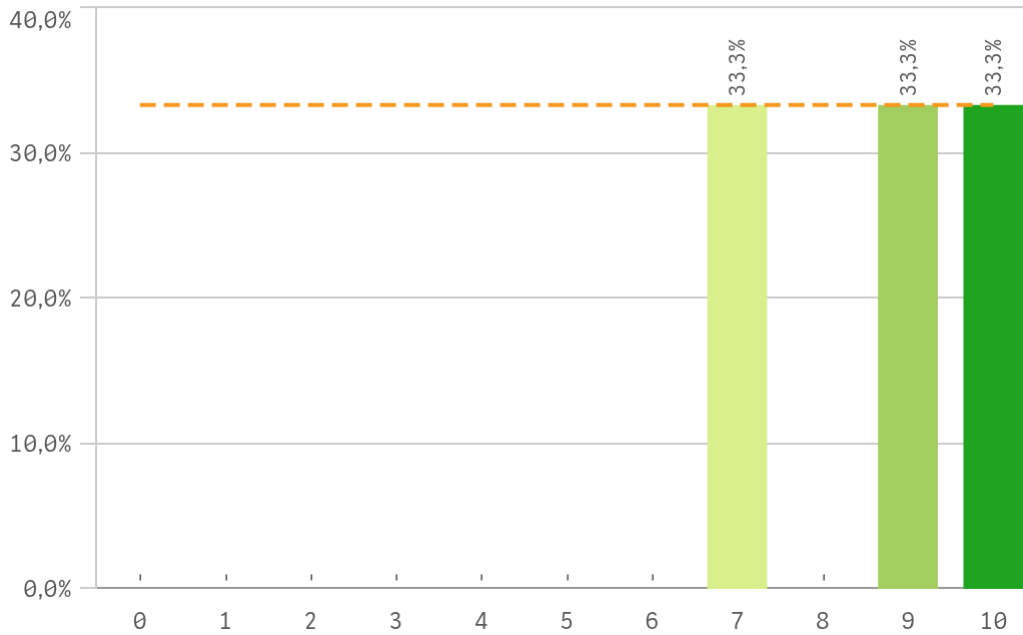

## Fortalezas y debilidades

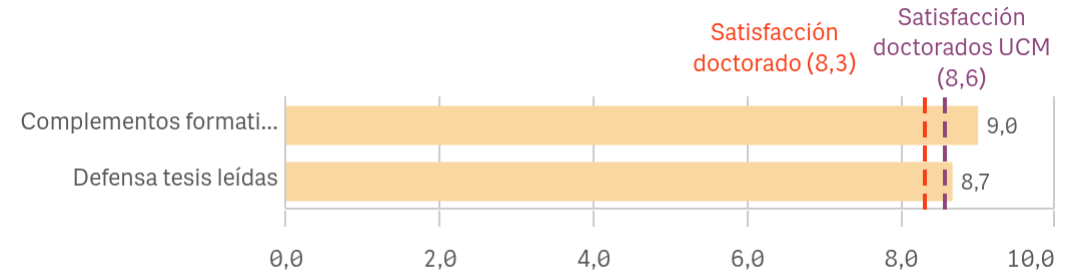

"Satisfacción doctorados UCM" SOLO se calcula con los "cursos académicos" seleccionados, siendo el umbral de las Fortalezas/Debilidades

| Satisfacción del doctorado | Q | Media | Desv. típica | Media... | Moda |
|----------------------------|---|-------|--------------|----------|------|
| Complementos formativos    |   | 9,0   | -            | 9,0      | 9,0  |
| Defensa tesis leídas       |   | 8,7   | 1,5          | 9,0      | -    |

# Doctorado PDI: Compromiso

Recomendar estudios de doctorado (preinscripción)

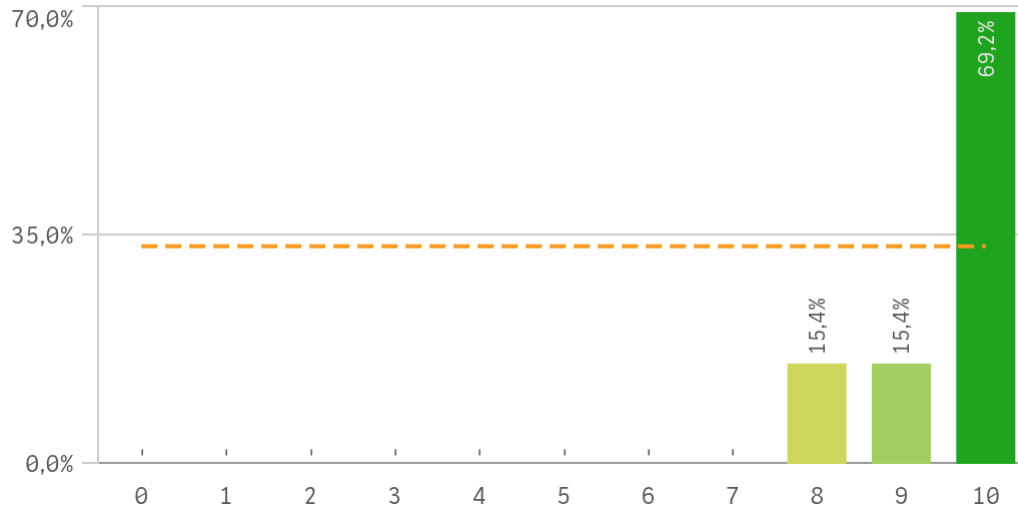

Volver a participar en el programa de doctorado (fidelidad)

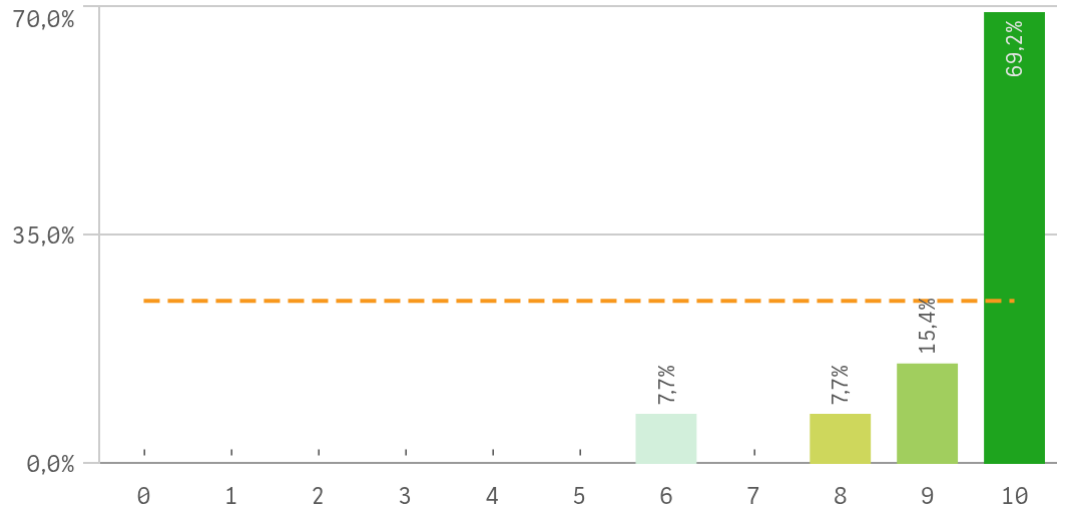

Seguir participando en el programa de doctorado (vinculación)

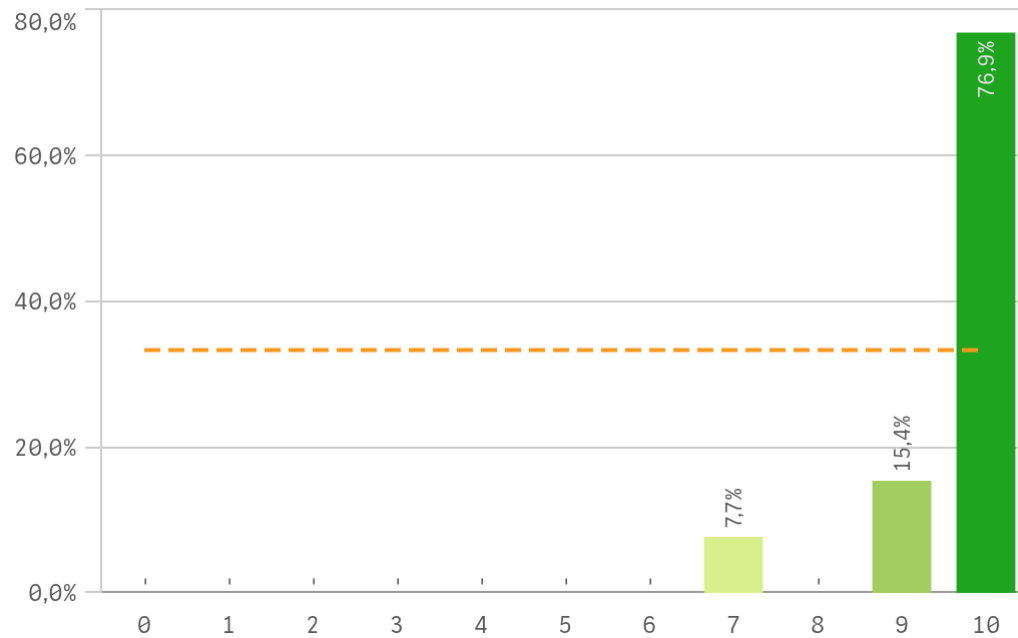

|   | Q | Media | Desv. típica | Medi... | Moda |
|---|---|-------|--------------|---------|------|
| Compromiso                                      |   |       |              |         |      |
| Seguir participando en el programa de doctorado |   | 9,4   | 1,2          | 10,0    | 10,0 |
| Volver a participar en el programa de doctorado |   | 9,6   | 0,9          | 10,0    | 10,0 |
| Recomendar estudios de doctorado                |   | 9,5   | 0,8          | 10,0    | 10,0 |

# Doctorado PDI: Compromiso perfil del encuestado

## Construcción y significado del valor "compromiso":

- \* PDI comprometido: valora con 9 o más puntos todas las preguntas de fidelidad, prescripción y vinculación.
- \* PDI neutro: la puntuación que otorga a todas las preguntas de fidelidad, prescripción y vinculación están entre 6 y 9.
- \* PDI decepcionado: valora con 6 o menos puntos todas las preguntas de fidelidad, prescripción y vinculación.

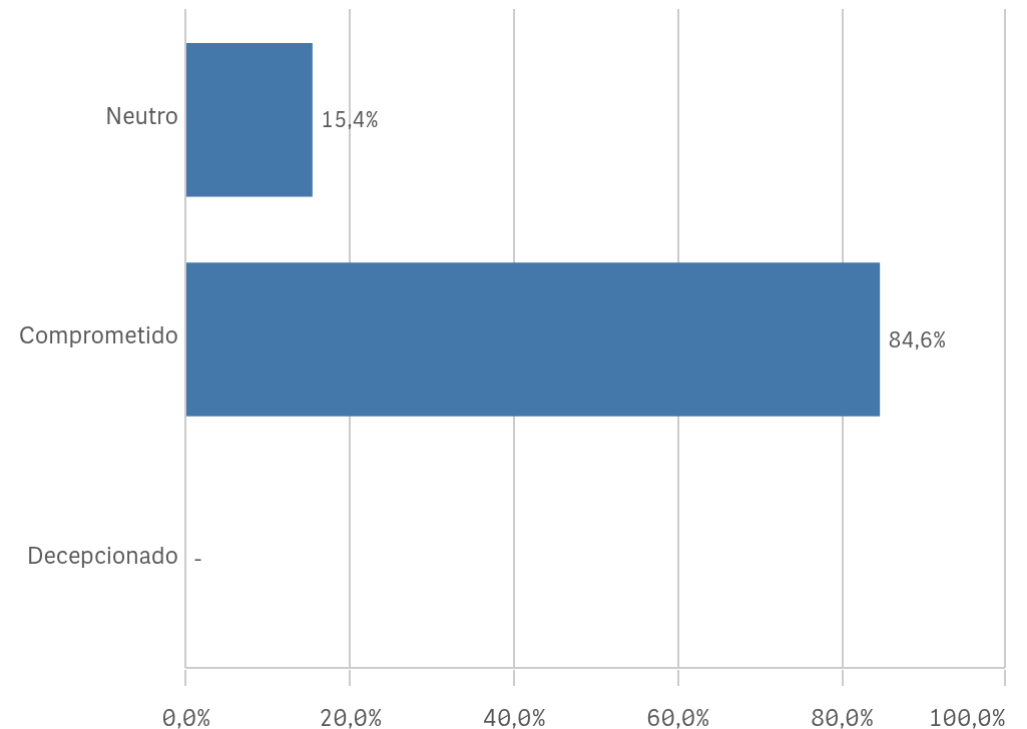
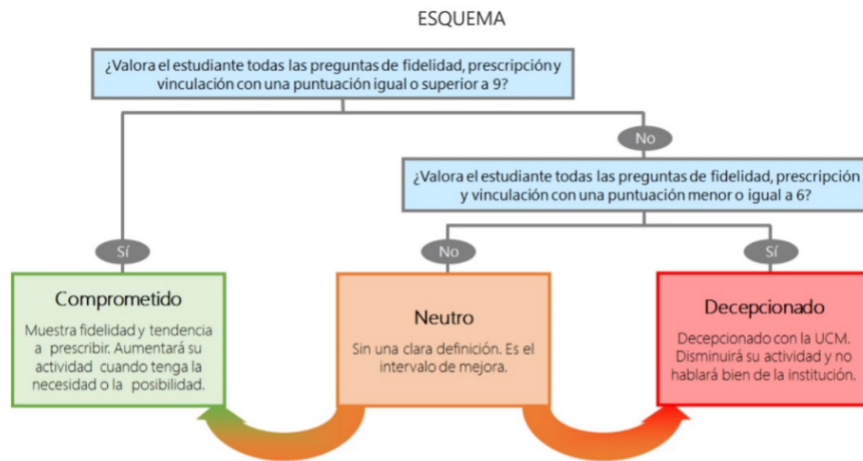

## Doctorado PDI: Tabla resumen

| Aspectos del doctorado    | Q | Media |  |
|---------------------------|---|-------|--|
| Información disponible    |   | 9,5   |  |
| Cantidad actv. formativas |   | 9,2   |  |
| Control actv. formativas  |   | 8,3   |  |
| Coordinación              |   | 8,3   |  |
| Procedimiento evaluación  |   | 8,1   |  |
| Trabajo desempeñado       |   | 8,1   |  |
| Recursos y materiales     |   | 7,9   |  |
| Carga de trabajo          |   | 7,0   |  |

| Satisfacción del doctorado | Q | Media |  |
|----------------------------|---|-------|--|
| Complementos formativos    |   | 9,0   |  |
| Defensa tesis leídas       |   | 8,7   |  |

| Compromiso                                      | Q | Media |  |
|---|---|-------|--|
| Recomendar estudios de doctorado                |   | 9,5   |  |
| Seguir participando en el programa de doctorado |   | 9,4   |  |
| Volver a participar en el programa de doctorado |   | 9,6   |  |