



UNIVERSIDAD
COMPLUTENSE
MADRID

Vicerrectorado de Calidad

Resultados de las Encuestas de Satisfacción de PAS (2022-2023)

Facultad de Ciencias Químicas



OFICINA para la CALIDAD

Vicerrectorado de Calidad

UNIVERSIDAD COMPLUTENSE DE MADRID



UNICA

Unidad de Indicadores de Calidad

Universidad Complutense de Madrid



OFICINA para la CALIDAD

Vicerrectorado de Calidad

UNIVERSIDAD COMPLUTENSE DE MADRID

CURSO: 2022-23

CENTRO: FACULTAD DE CIENCIAS QUÍMICAS

Genero

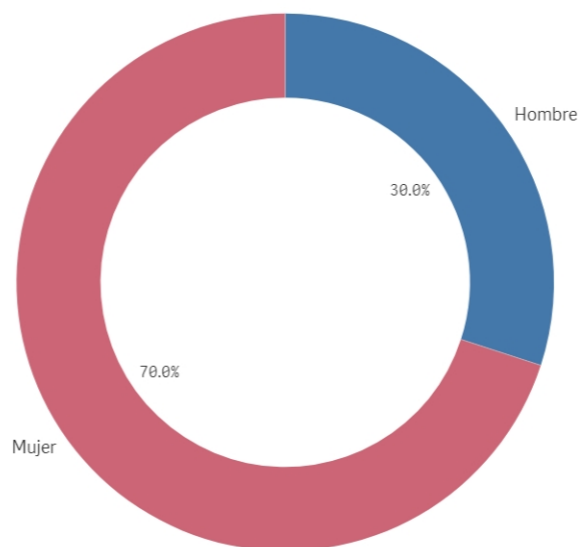

■ Hombre ■ Mujer

Población N

78

%_Participacion

25,6%

Participación n

20

Edad (años)

(%) Porcentaje por franjas

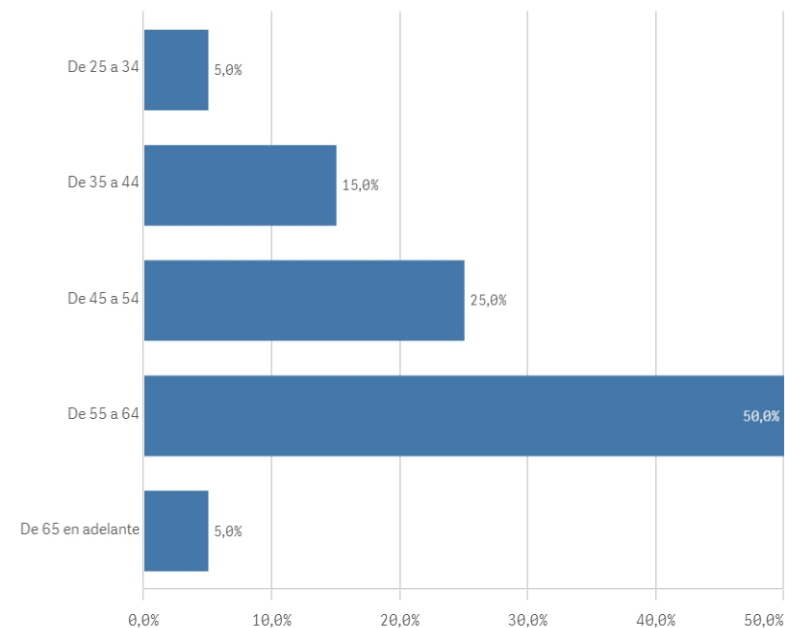

Edad media (años)

52,5

Desviación típica

8,6

Jornada de trabajo

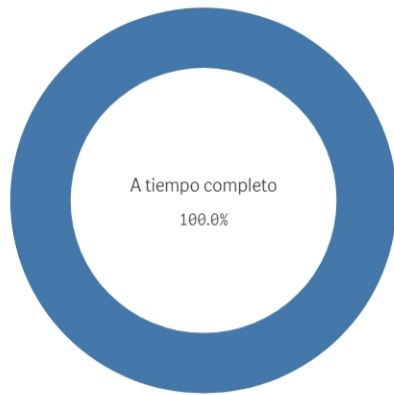

■ A tiempo completo

Tipo de contrato PAS

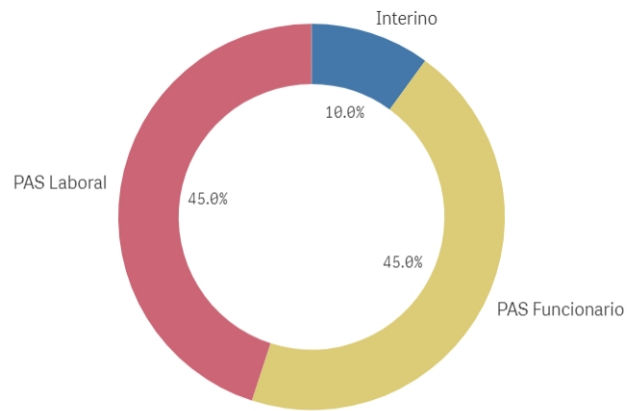

■ Interino ■ PAS Funcionario ■ PAS Laboral

Experiencia laboral (años)

(%) Porcentaje por franjas

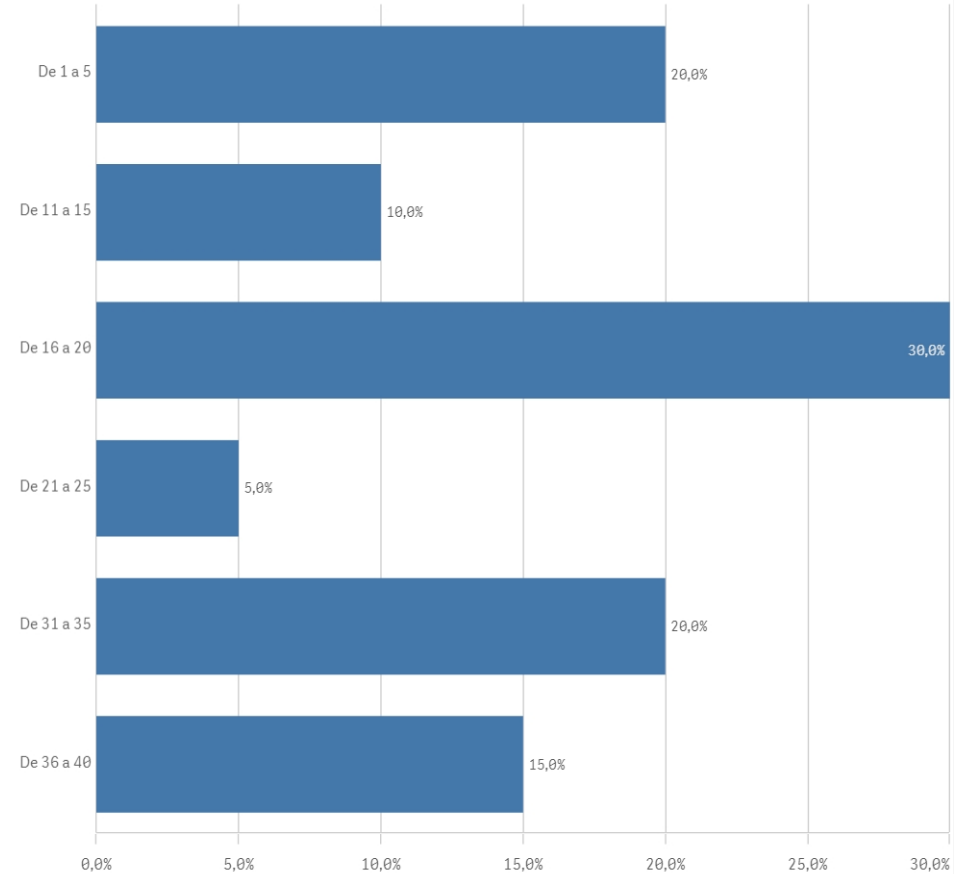

Experiencia media (años)

21,2

Desviación Típica

11,8

Información sobre las titulaciones para el desarrollo de sus labores

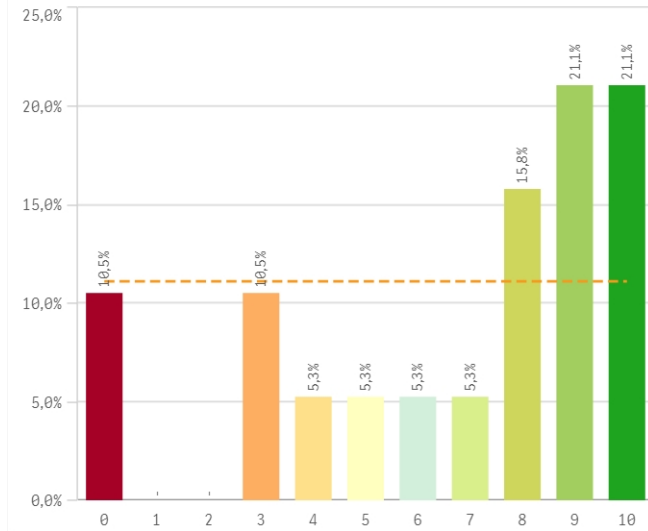

Comunicación con los responsables académicos

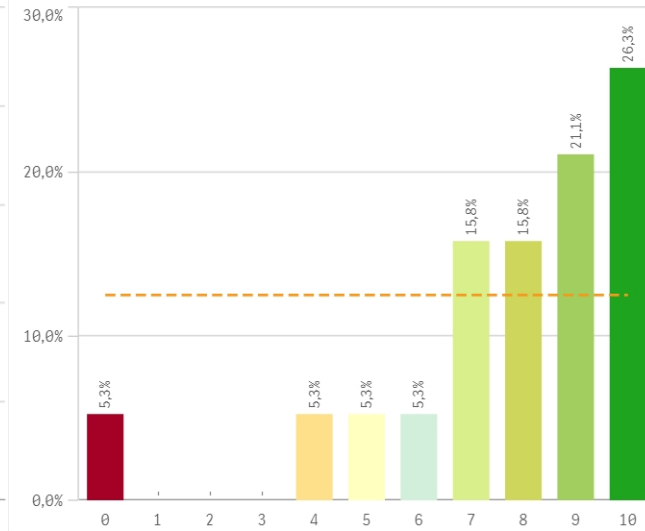

Comunicación con el profesorado

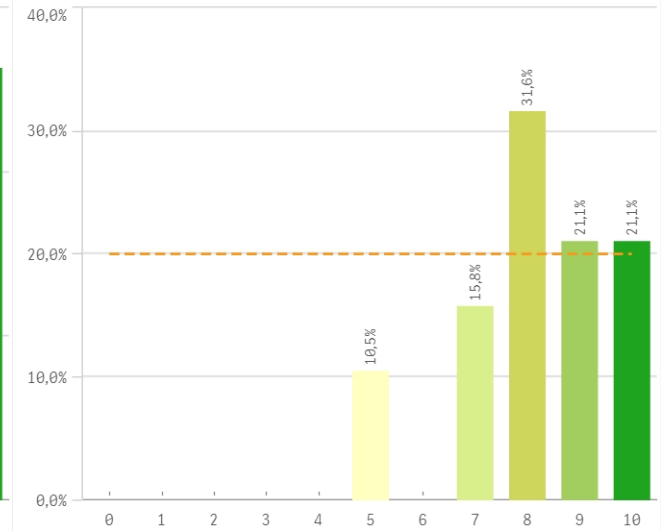

Comunicación con otras unidades administrativas

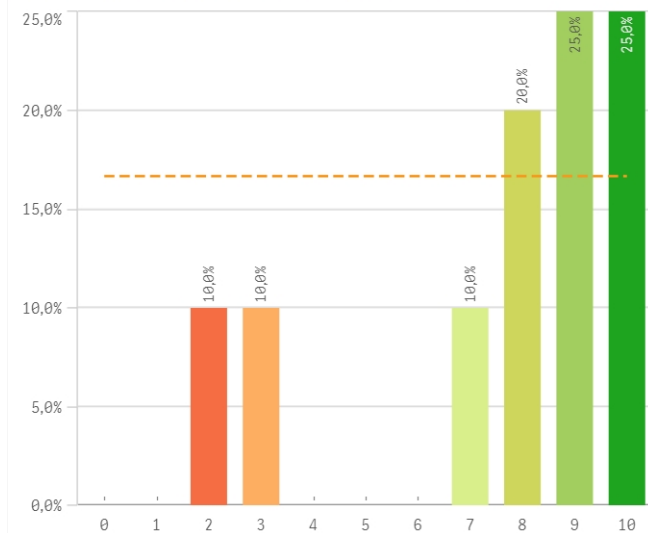

Comunicación con la gerencia del Centro

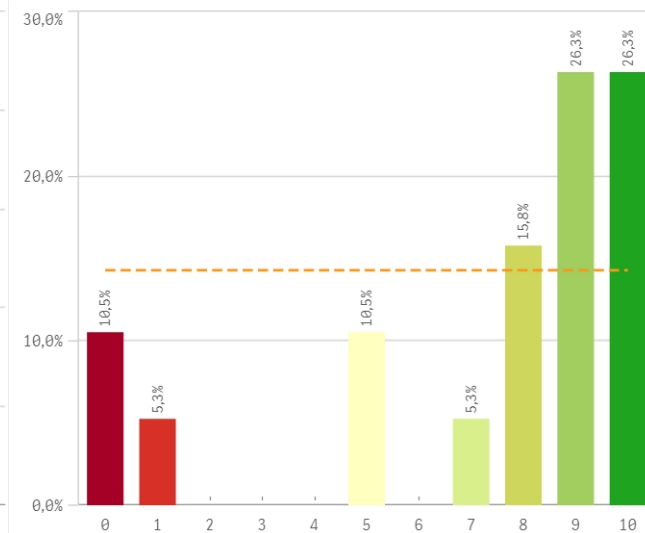

Comunicación con los Servicios Centrales

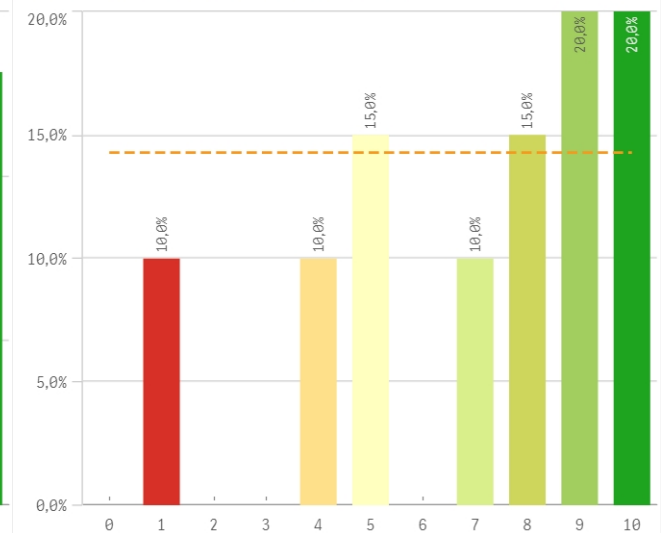

Relación con el alumnado del Centro

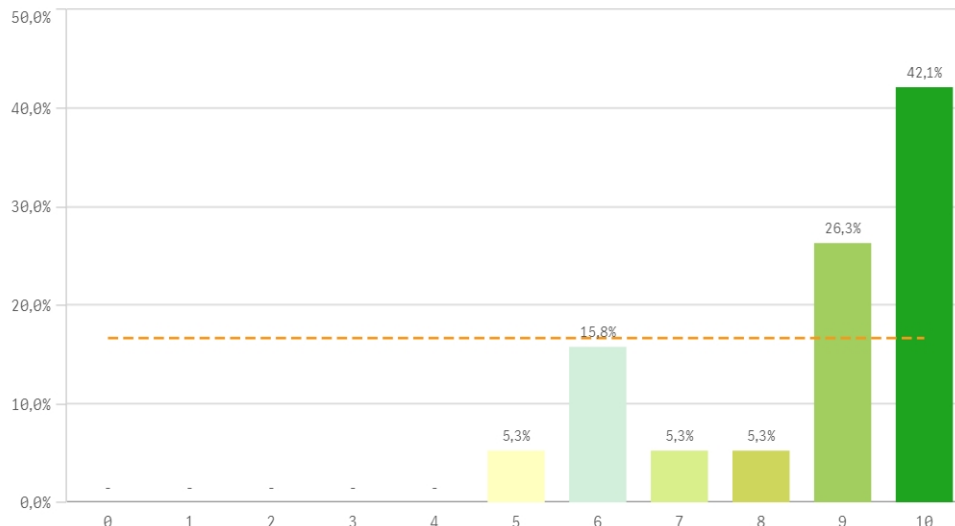

Relación con los compañeros del Servicio

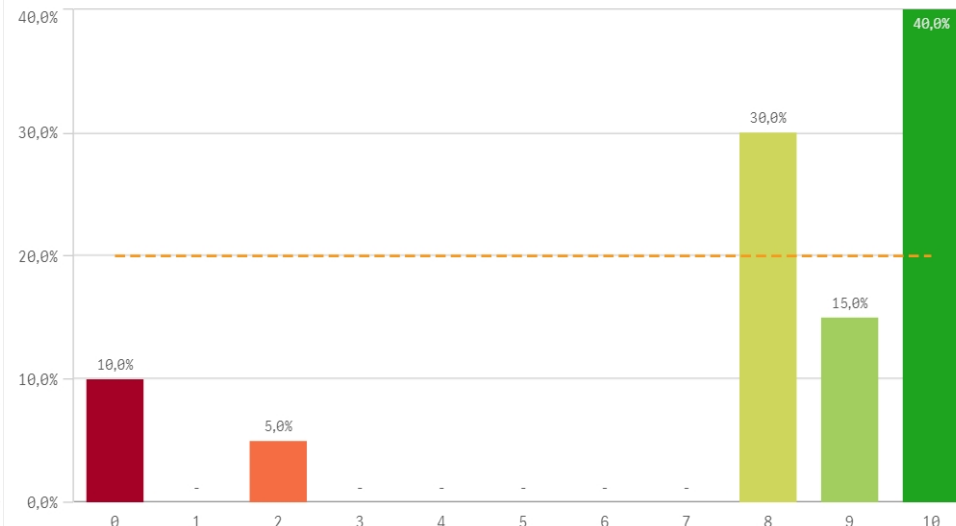

| Información | Q | Media | Desv. típica | Mediana | Moda |
|--|---|-------|--------------|---------|------|
| Relación con el alumnado del Centro | | 8,6 | 1,7 | 9,0 | 10,0 |
| Comunicación con profesores | | 8,2 | 1,5 | 8,0 | 8,0 |
| Relación con compañeros del Servicio | | 7,9 | 3,2 | 9,0 | 10,0 |
| Comunicación con responsables académicos | | 7,7 | 2,6 | 8,0 | 10,0 |
| Comunicación con otras unidades | | 7,6 | 2,8 | 8,5 | - |
| Comunicación con la gerencia del Centro | | 7,2 | 3,4 | 9,0 | - |
| Comunicación con Servicios Centrales | | 7,0 | 2,9 | 8,0 | - |
| Información de la titulación | | 6,7 | 3,3 | 8,0 | - |

Fortalezas y debilidades

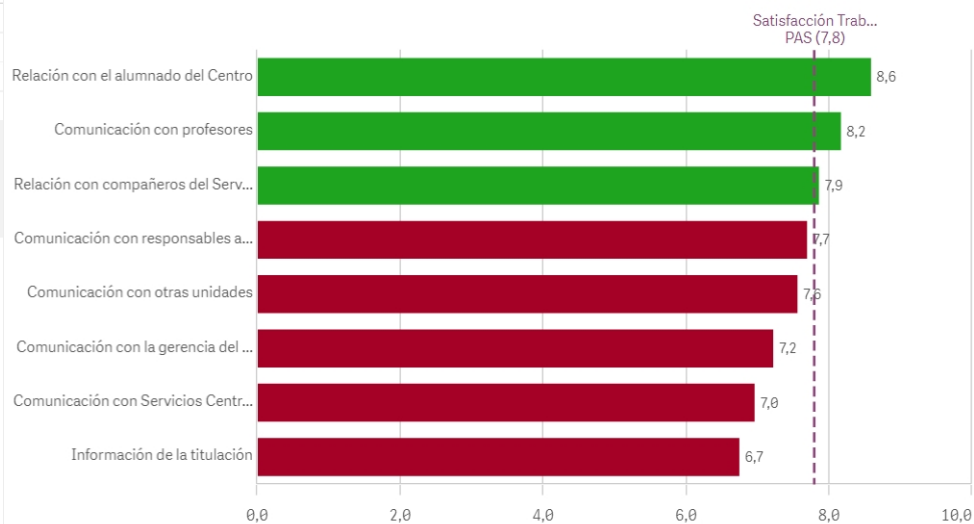

Espacios de trabajo

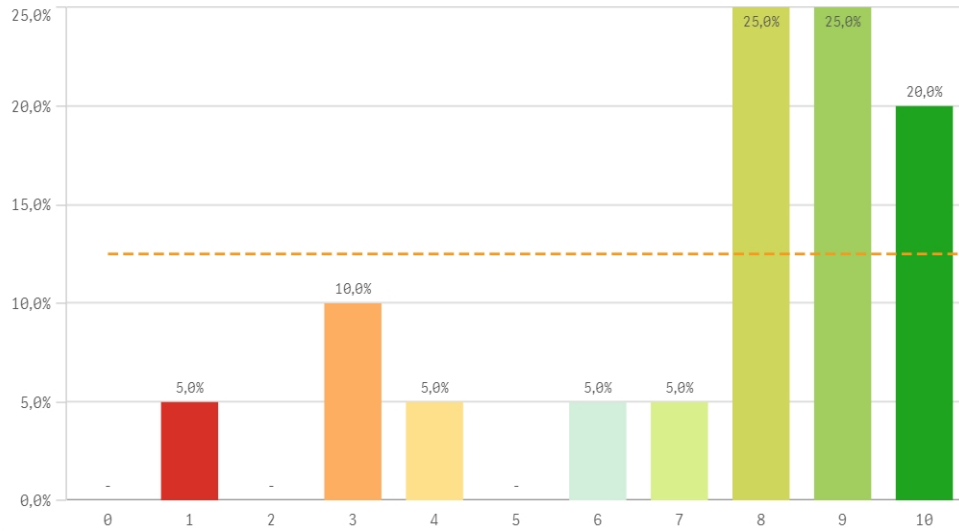

Recursos materiales y tecnológicos

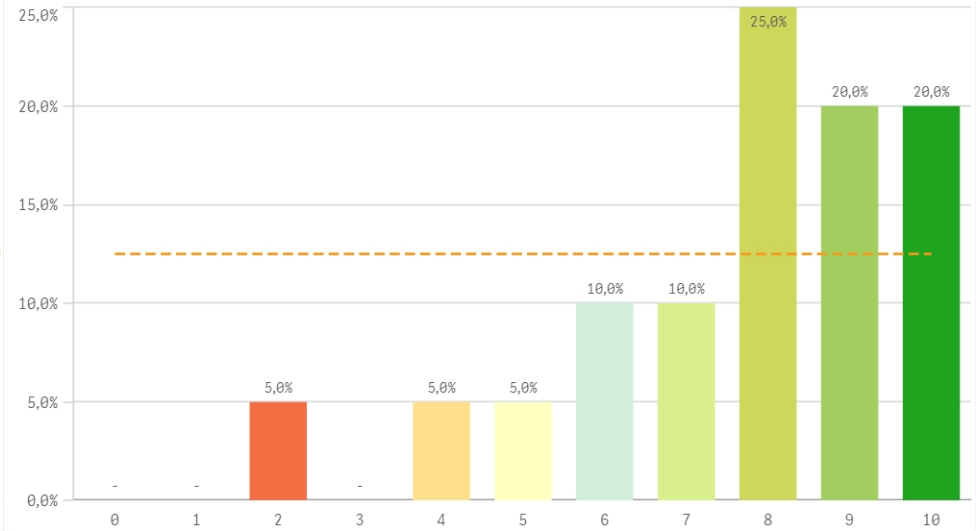

Plan de formación para el PAS

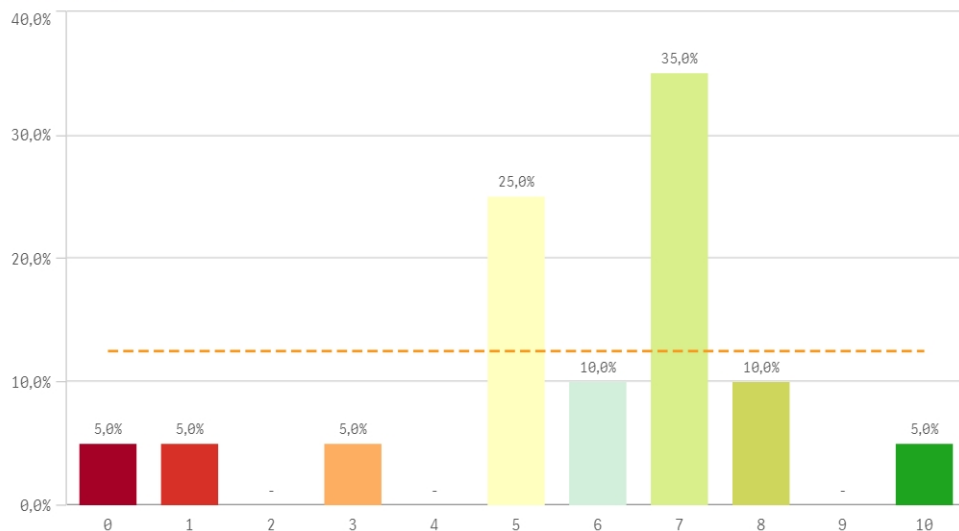

Servicios de Riesgos Laborales

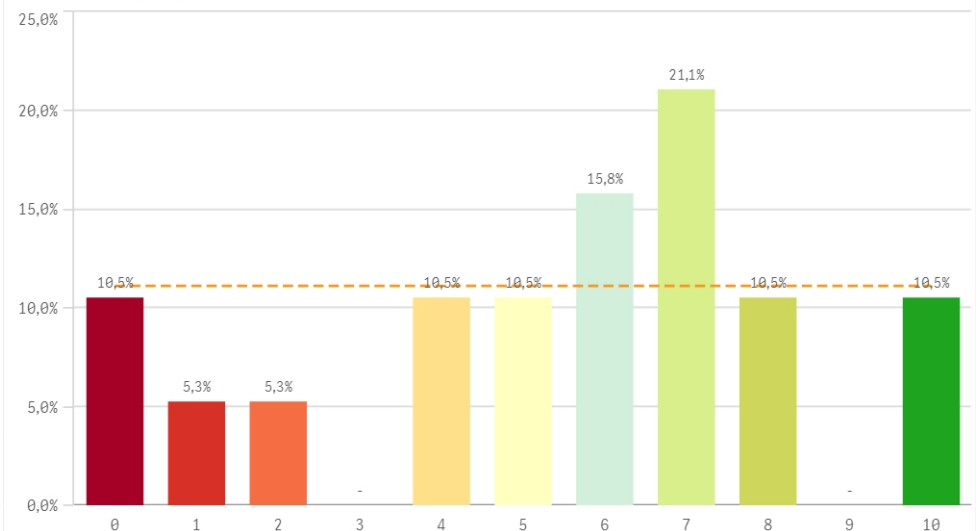

Seguridad de las instalaciones

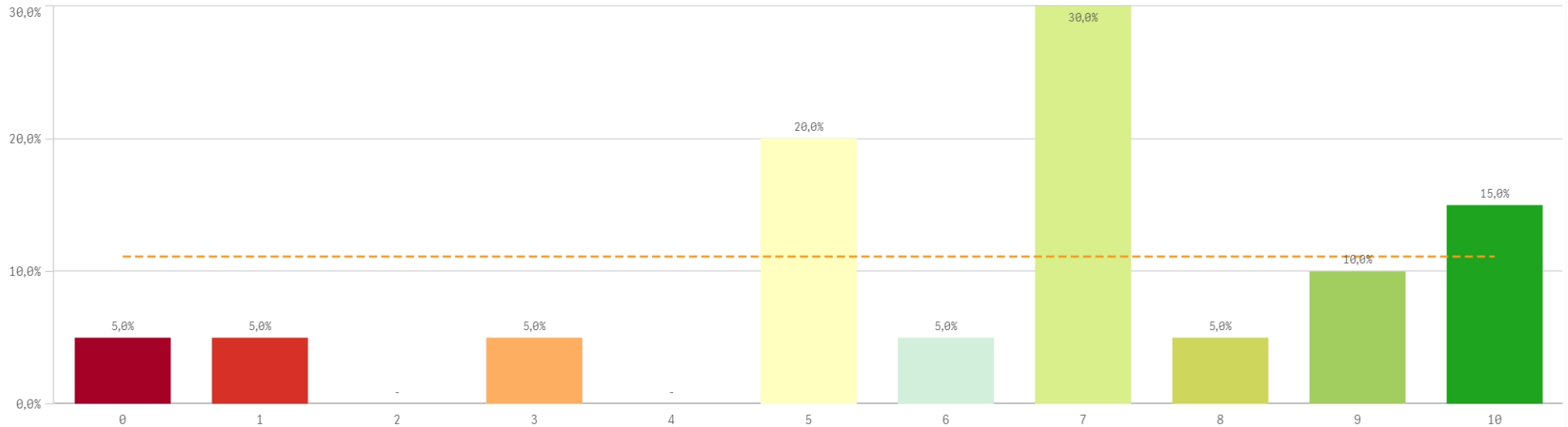

| Recursos | Q | Media | Desv. típica | Mediana | Moda |
|------------------------------------|---|-------|--------------|---------|------|
| Recursos materiales y tecnológicos | | 7,7 | 2,2 | 8,0 | 8,0 |
| Espacios de trabajo | | 7,5 | 2,7 | 8,0 | - |
| Seguridad en las instalaciones | | 6,4 | 2,8 | 7,0 | 7,0 |
| Plan de formación PAS | | 5,8 | 2,4 | 6,5 | 7,0 |
| Servicios de Riesgos Laborales | | 5,4 | 3,0 | 6,0 | 7,0 |

Fortalezas y debilidades

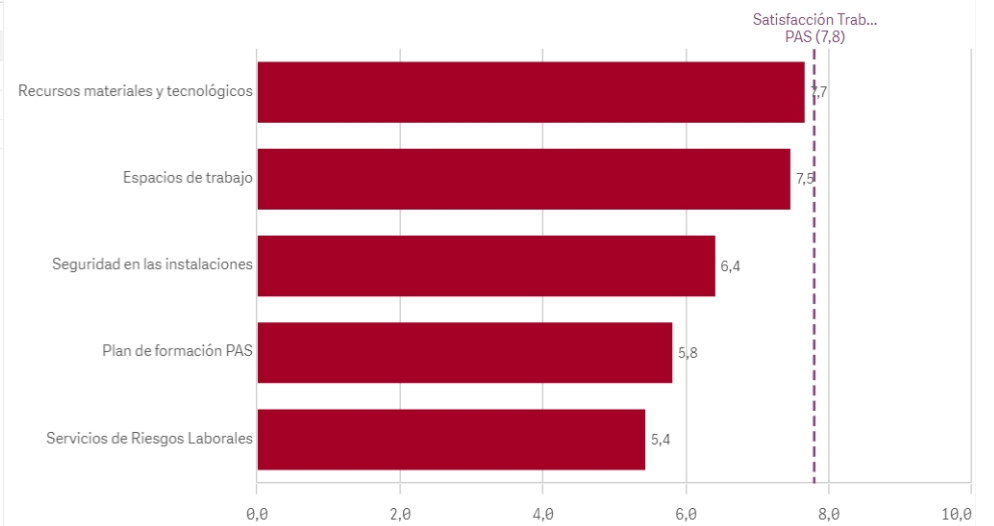

Conocimiento de funciones y responsabilidades

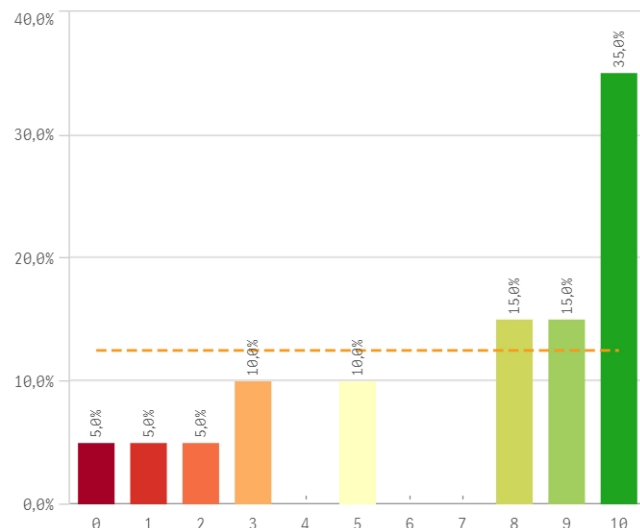

Organización del trabajo en la Unidad

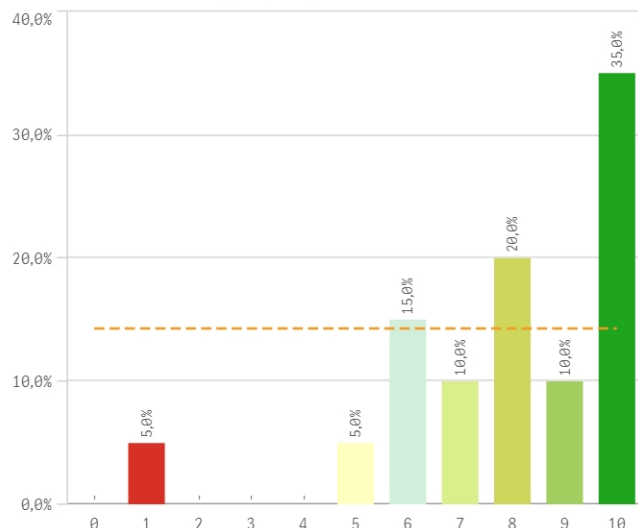

Posibilidad de ser sustituido

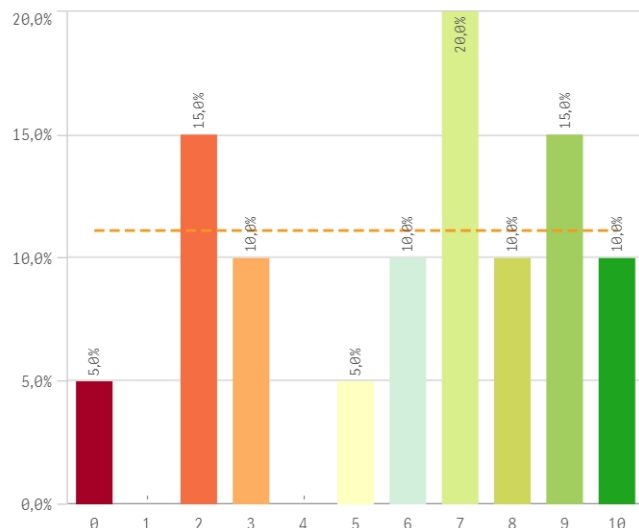

Relación formación/tareas

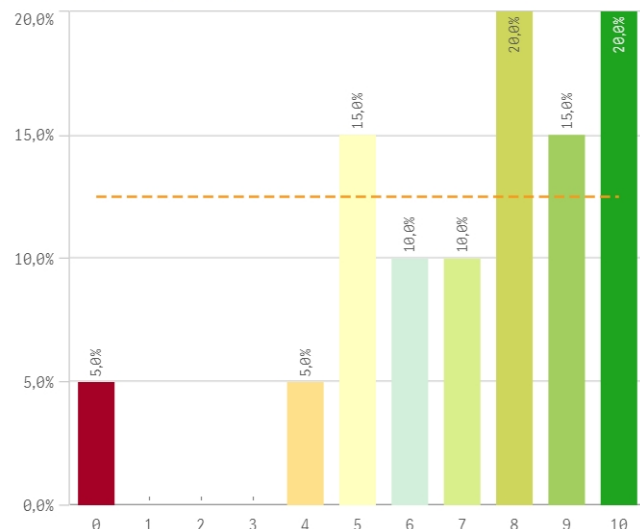

Adecuación de conocimientos y habilidades al trabajo

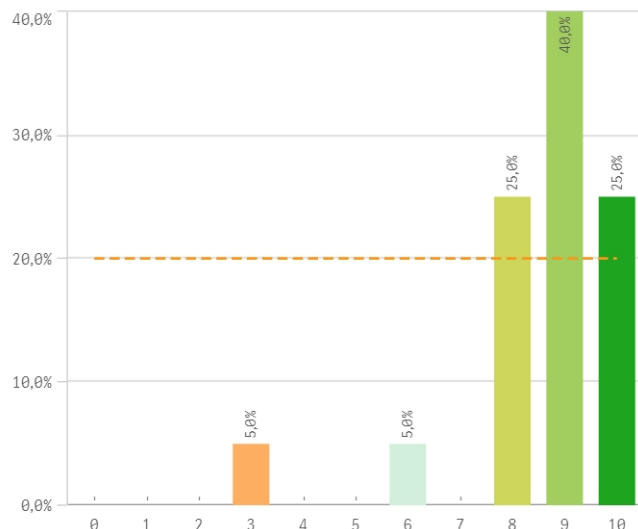

Tareas corresponden con su puesto

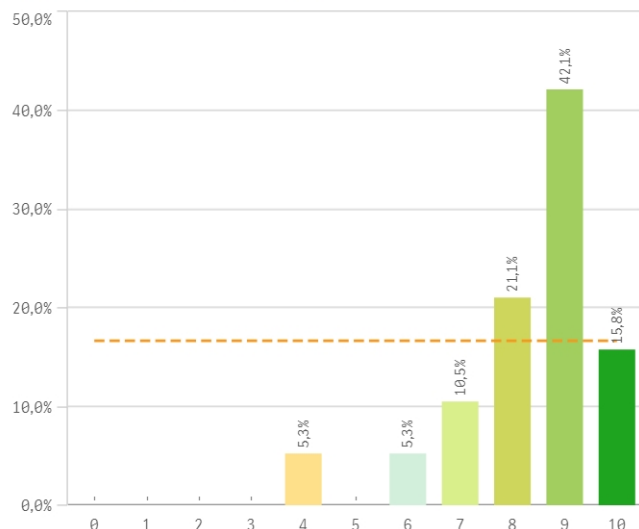

Definición de funciones y responsabilidades

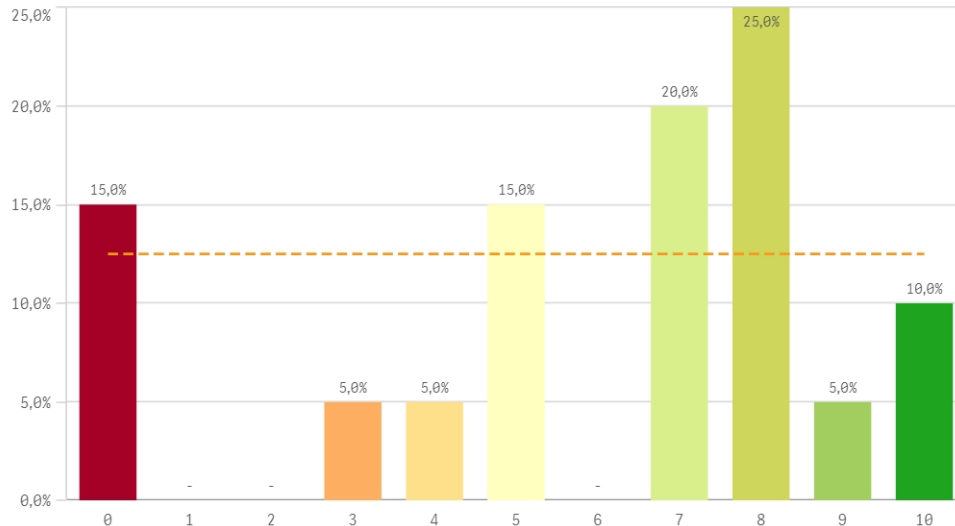

Tamaño de la plantilla existente

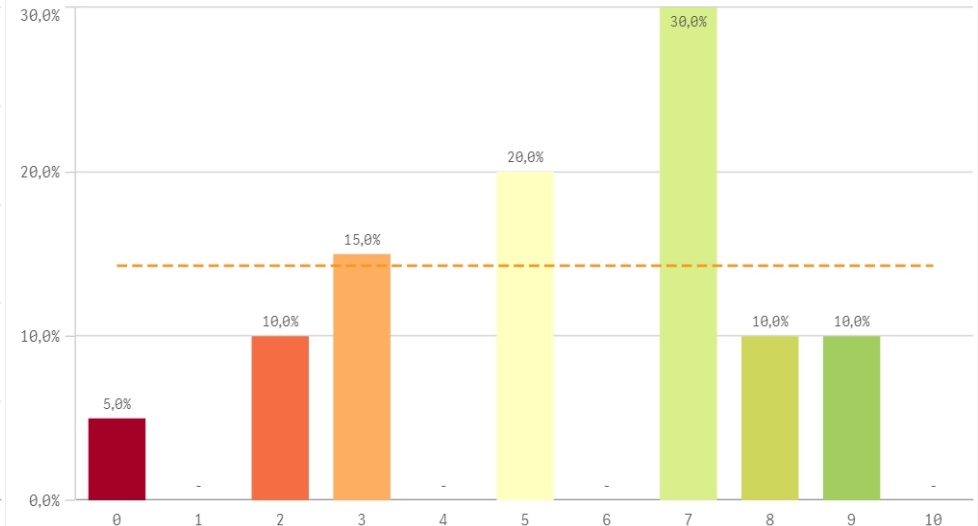

| Gestión y organización | Q | Media | Desv. típica | Mediana | Moda |
|--|---|-------|--------------|---------|------|
| Adecuación de conocimientos y habilidades al trabajo | | 8,6 | 1,6 | 9,0 | 9,0 |
| Tareas corresponden al puesto de trabajo | | 8,3 | 1,5 | 9,0 | 9,0 |
| Organización del trabajo en la Unidad | | 7,9 | 2,3 | 8,0 | 10,0 |
| Relación formación/tareas | | 7,2 | 2,5 | 8,0 | - |
| Conocimiento de funciones y responsabilidades | | 7,0 | 3,5 | 8,5 | 10,0 |
| Posibilidad de ser sustituido | | 6,0 | 3,0 | 7,0 | 7,0 |
| Definición de funciones y responsabilidades | | 6,0 | 3,2 | 7,0 | 8,0 |
| Tamaño de la plantilla existente | | 5,5 | 2,6 | 6,0 | 7,0 |

Fortalezas y debilidades

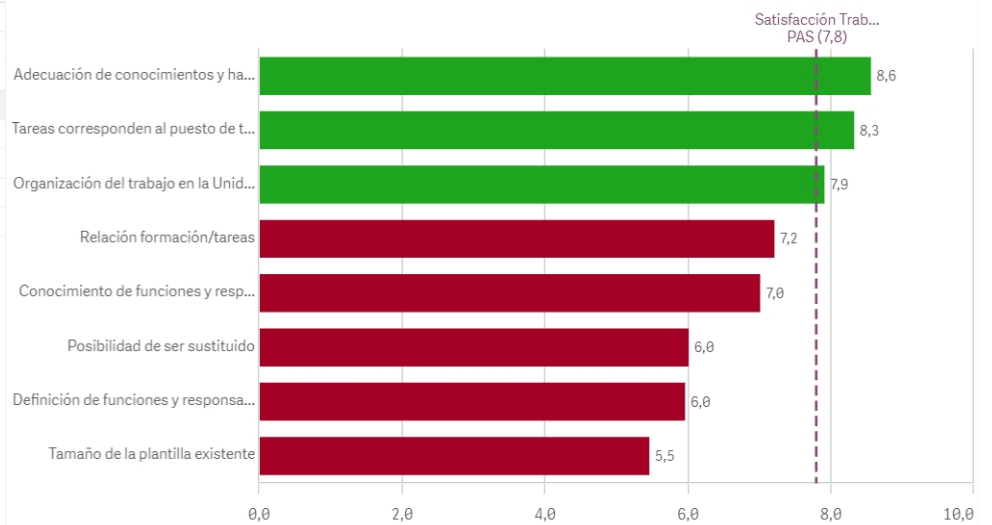

Satisfacción con el trabajo

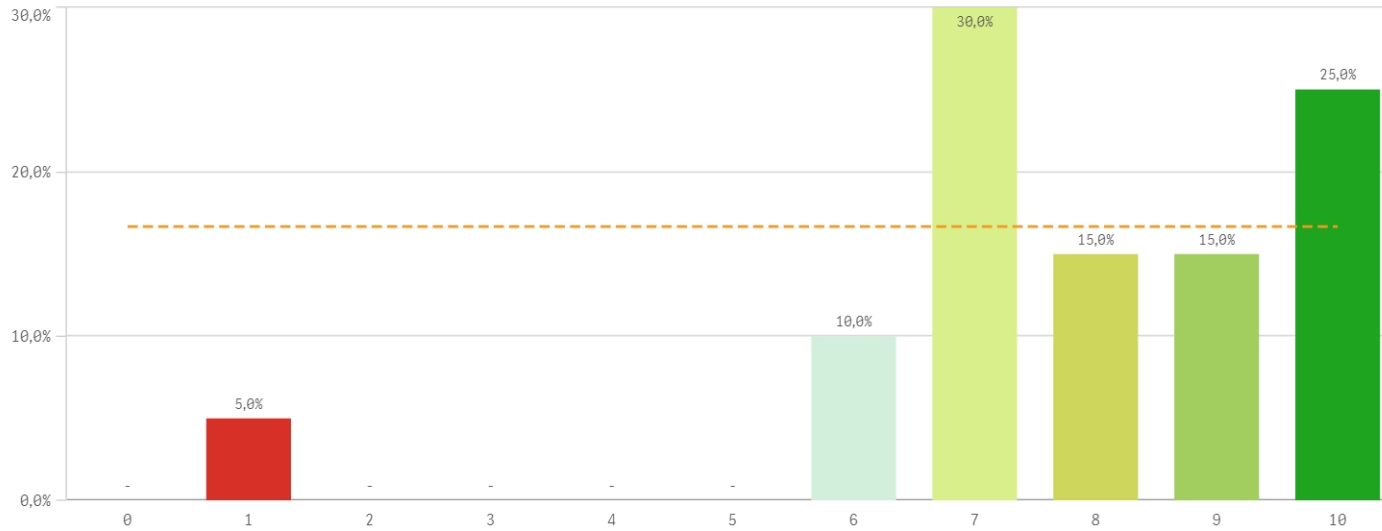

Media
7,8
Desviación Típica
2,1
Mediana
8,0
Moda
7,0

Satisfacción de pertenecer a la UCM

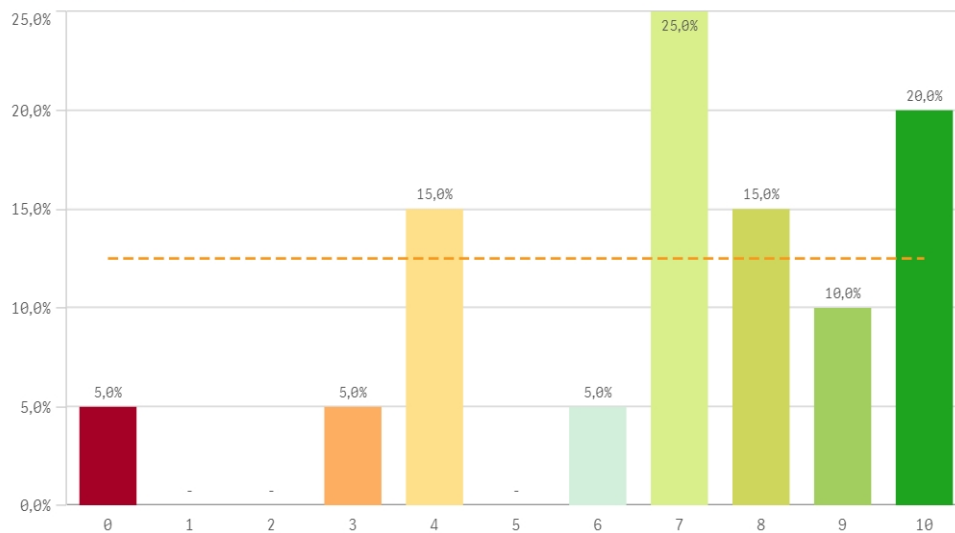

Orgullo PAS en la UCM

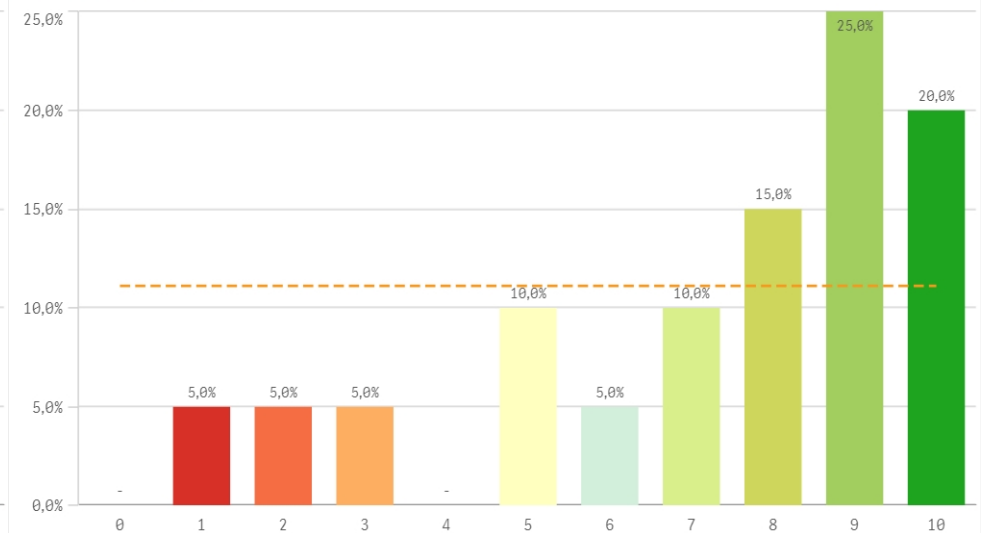

Reconocimiento de su trabajo

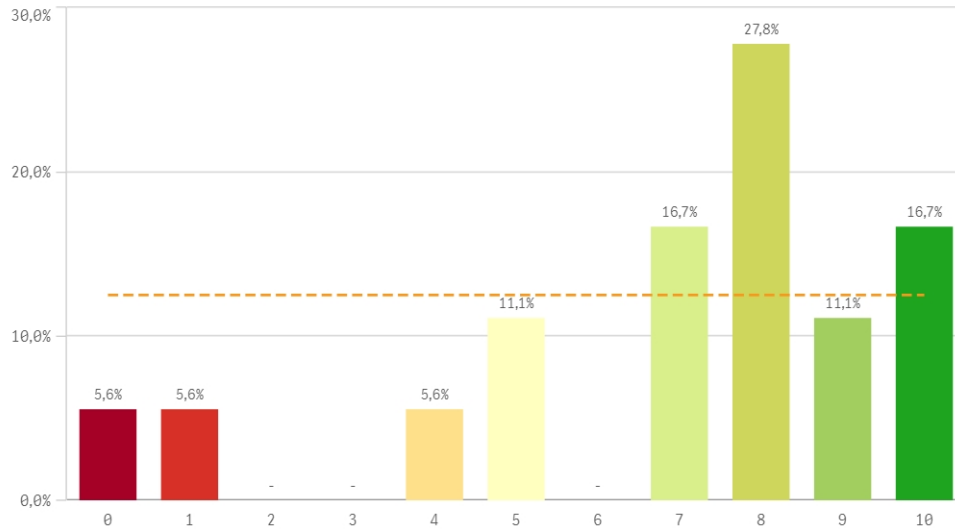

Sentirse parte del equipo de trabajo

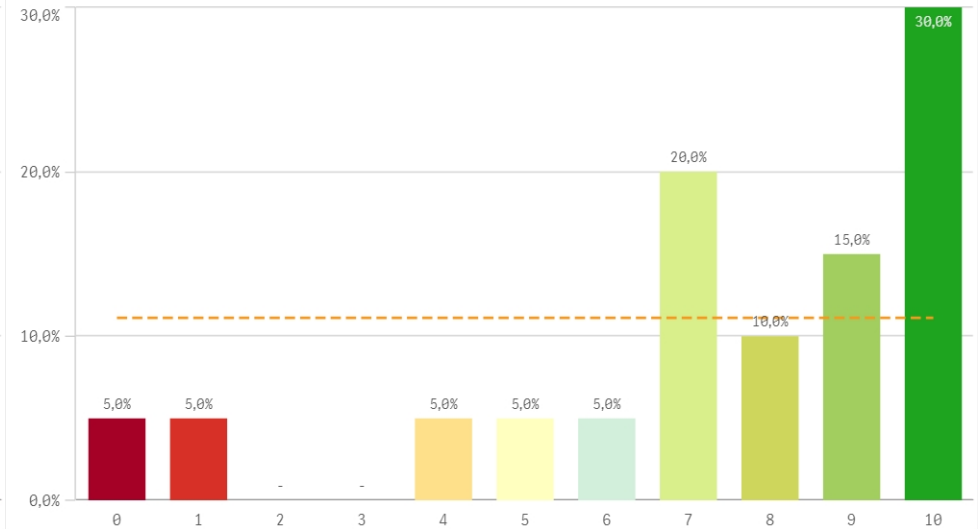

| Satisfacción global | Q | Media | Desv. típica | Mediana | Moda |
|--------------------------------------|---|-------|--------------|---------|------|
| Sentirse parte del equipo de trabajo | | 7,4 | 2,9 | 8,0 | 10,0 |
| Orgullo PAS en la UCM | | 7,3 | 2,8 | 8,0 | 9,0 |
| Satisfacción UCM | | 6,9 | 2,7 | 7,0 | 7,0 |
| Reconocimiento de su trabajo | | 6,9 | 2,9 | 8,0 | 8,0 |

Fortalezas y debilidades

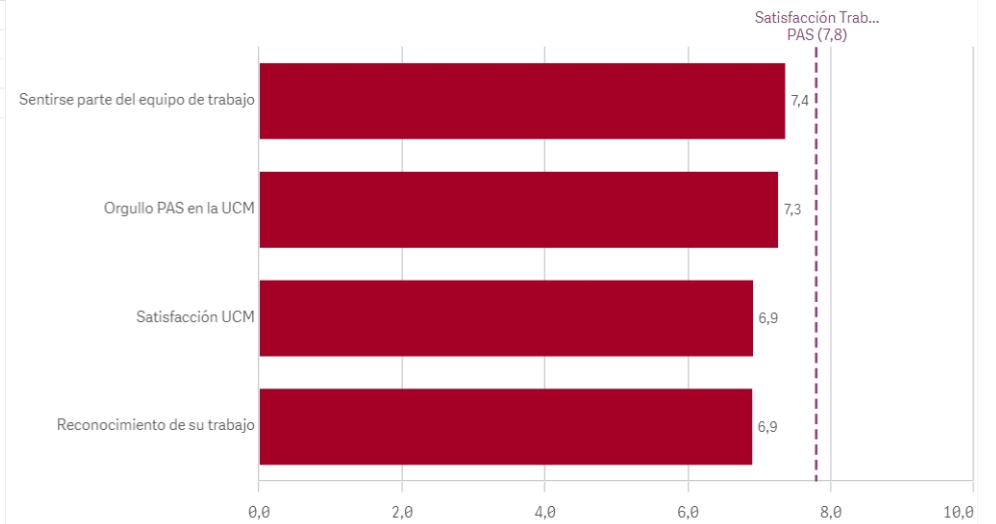

Repetir como PAS en la UCM (fidelidad)

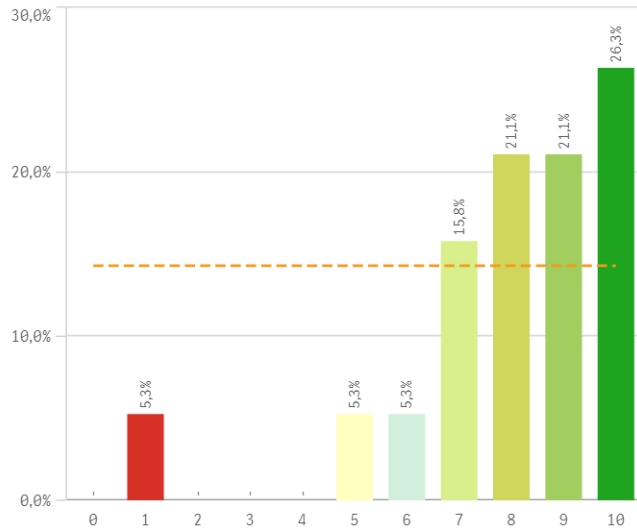

Seguir como PAS UCM vs PAS otra Univ. (vinculación)

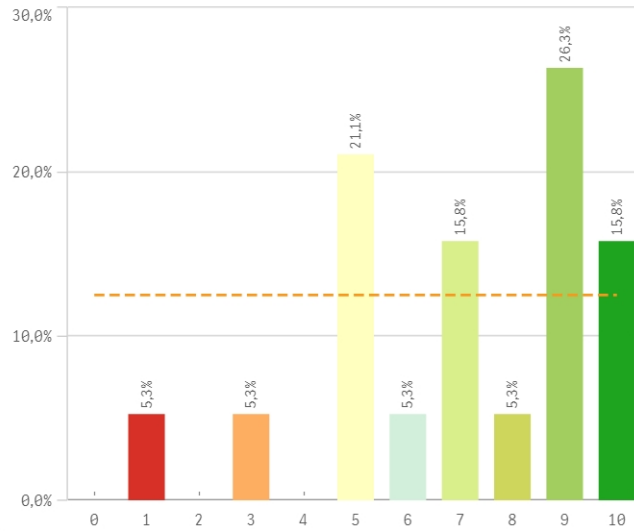

Recomendar titulaciones UCM (preinscripción)

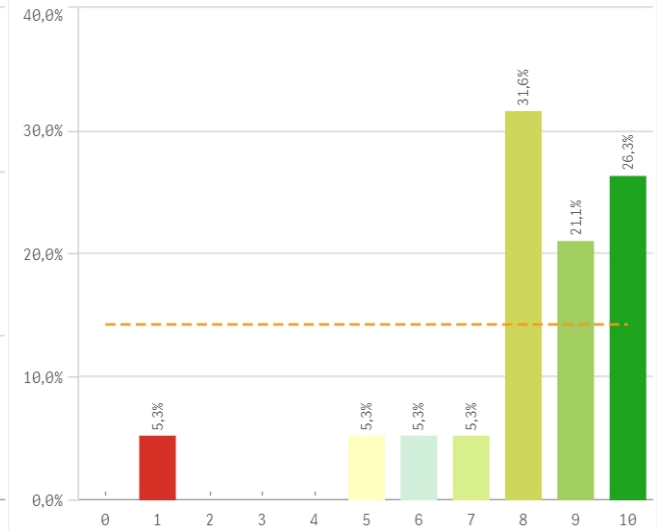

Recomendar estudiar en la UCM (preinscripción)

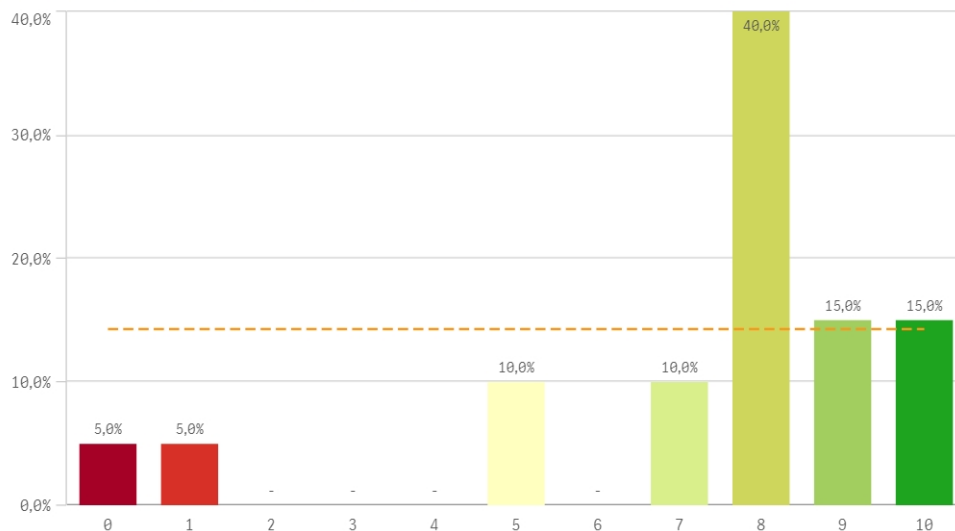

| Compromiso | Q | Media | Desv. típica | Mediana | Moda |
|---------------------------------------|---|-------|--------------|---------|------|
| Recomendar titulaciones UCM | | 8,1 | 2,2 | 8,0 | 8,0 |
| Repetir como PAS en la UCM | | 7,9 | 2,2 | 8,0 | 10,0 |
| Recomendar estudiar en la UCM | | 7,3 | 2,7 | 8,0 | 8,0 |
| Seguir como PAS UCM vs PAS otra Univ. | | 7,1 | 2,5 | 7,0 | 9,0 |

Construcción y significado del valor "compromiso":

- * Estudiante comprometido: valora con 9 o más puntos todas las preguntas de fidelidad, prescripción y vinculación.
- * Estudiante neutro: la puntuación que otorga a todas las preguntas de fidelidad, prescripción y vinculación están entre 6 y 9.
- * Estudiante decepcionado: valora con 6 o menos puntos todas las preguntas de fidelidad, prescripción y vinculación.

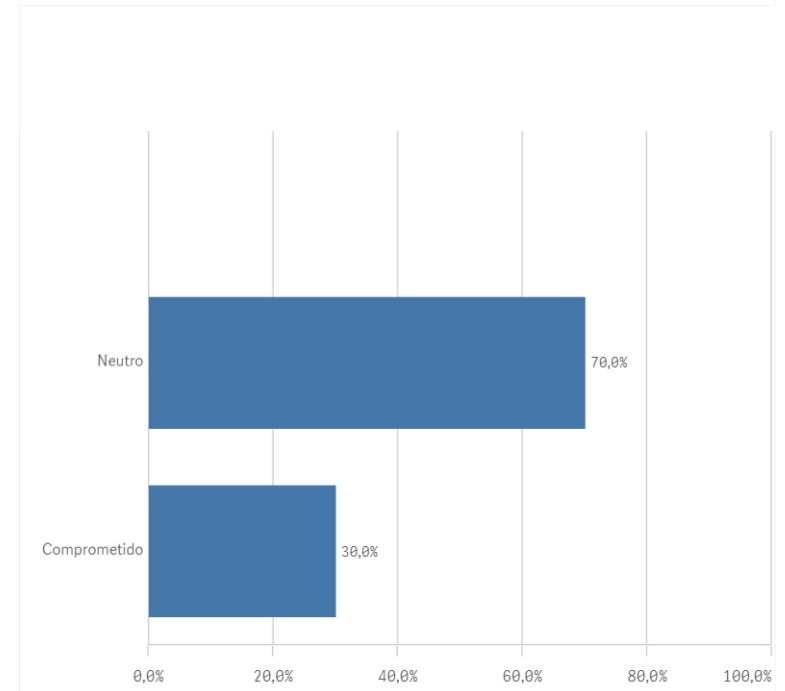
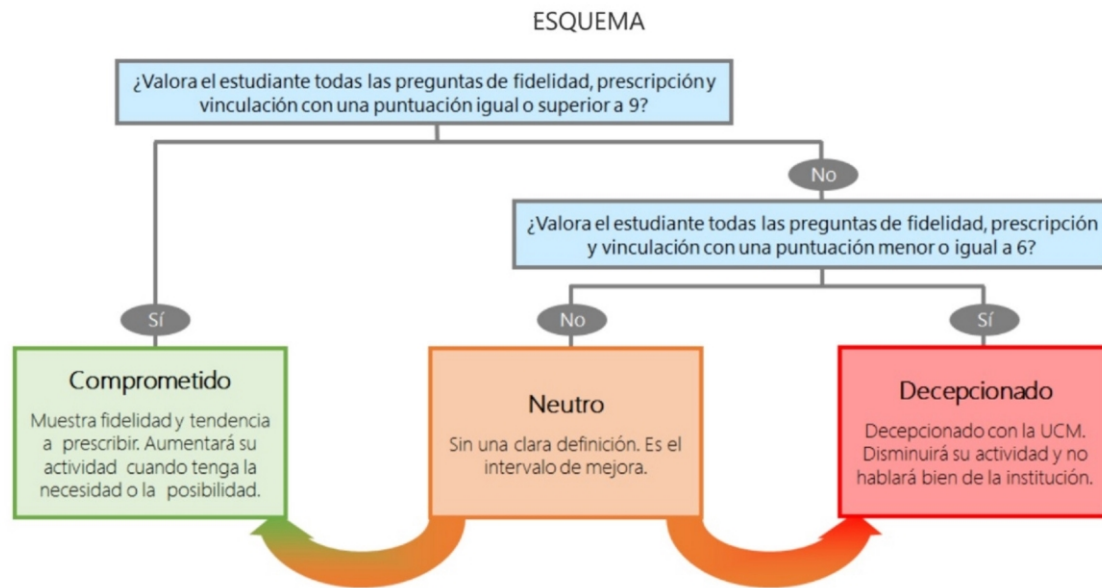

Encuestas de Satisfacción del PAS

CURSO: 2022-23

CENTRO: FACULTAD DE CIENCIAS QUÍMICAS

| Información | Q | Media | Gestión y organización | Q | Media | | | |
|--|---|-------|--|---|-------|---------------------------------------|---|-------|
| Relación con el alumnado del Centro | | 8,6 | Adecuación de conocimientos y habilidades al trabajo | | 8,6 | | | |
| Comunicación con profesores | | 8,2 | Tareas corresponden al puesto de trabajo | | 8,3 | | | |
| Relación con compañeros del Servicio | | 7,9 | Organización del trabajo en la Unidad | | 7,9 | | | |
| Comunicación con responsables académicos | | 7,7 | Relación formación/tareas | | 7,2 | | | |
| Comunicación con otras unidades | | 7,6 | Conocimiento de funciones y responsabilidades | | 7,0 | | | |
| Comunicación con la gerencia del Centro | | 7,2 | Posibilidad de ser sustituido | | 6,0 | | | |
| Comunicación con Servicios Centrales | | 7,0 | Definición de funciones y responsabilidades | | 6,0 | | | |
| Información de la titulación | | 6,7 | Tamaño de la plantilla existente | | 5,5 | | | |
| | | | | | | | | |
| Recursos | Q | Media | Satisfacción global | Q | Media | Compromiso | Q | Media |
| Recursos materiales y tecnológicos | | 7,7 | Sentirse parte del equipo de trabajo | | 7,4 | Recomendar titulaciones UCM | | 8,1 |
| Espacios de trabajo | | 7,5 | Orgullo PAS en la UCM | | 7,3 | Repetir como PAS en la UCM | | 7,9 |
| Seguridad en las instalaciones | | 6,4 | Satisfacción UCM | | 6,9 | Recomendar estudiar en la UCM | | 7,3 |
| Plan de formación PAS | | 5,8 | Reconocimiento de su trabajo | | 6,9 | Seguir como PAS UCM vs PAS otra Univ. | | 7,1 |
| Servicios de Riesgos Laborales | | 5,4 | | | | | | |
| | | | | | | | | |