

INFORME DE LAS ENCUESTAS DE SATISFACCIÓN A ESTUDIANTES DE GRADO Y MÁSTER

PERIODO ACADÉMICO: CURSO/S: 2024-25

CENTRO: CENTRO: FACULTAD DE CIENCIAS QUÍMICAS

TITULACIONES: TITULACIÓN: GRADO EN INGENIERÍA QUÍMICA

Fecha de generación:

Grado-Máster Estudiantes: Características de de la muestra I

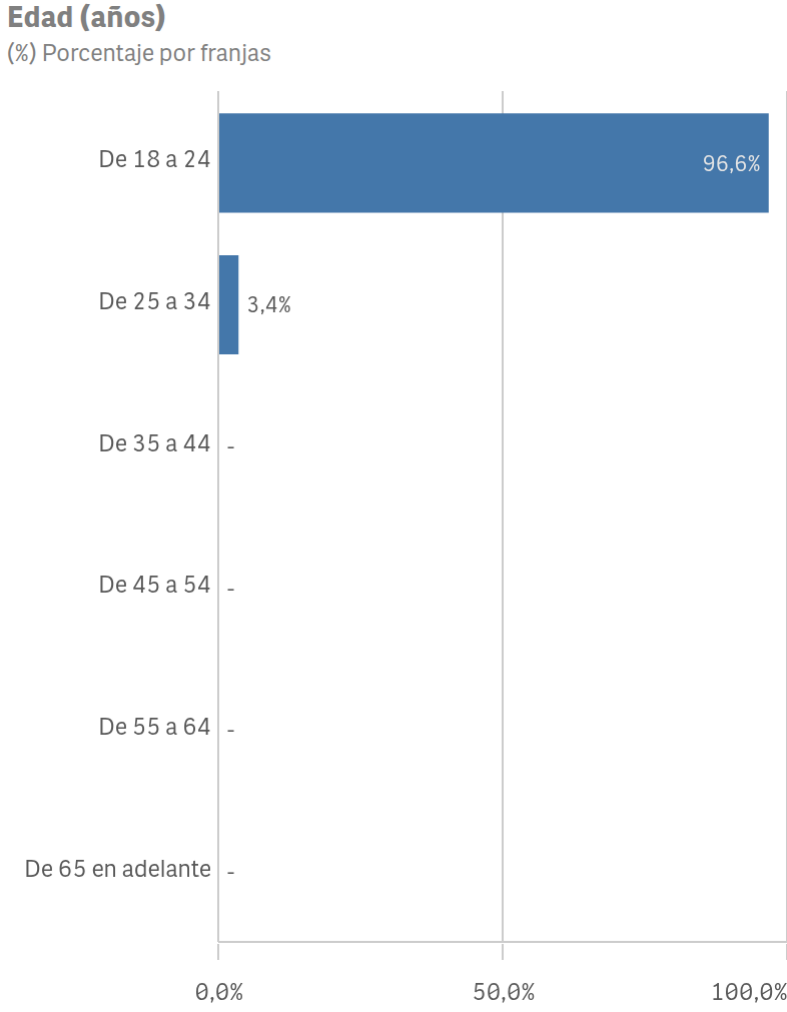
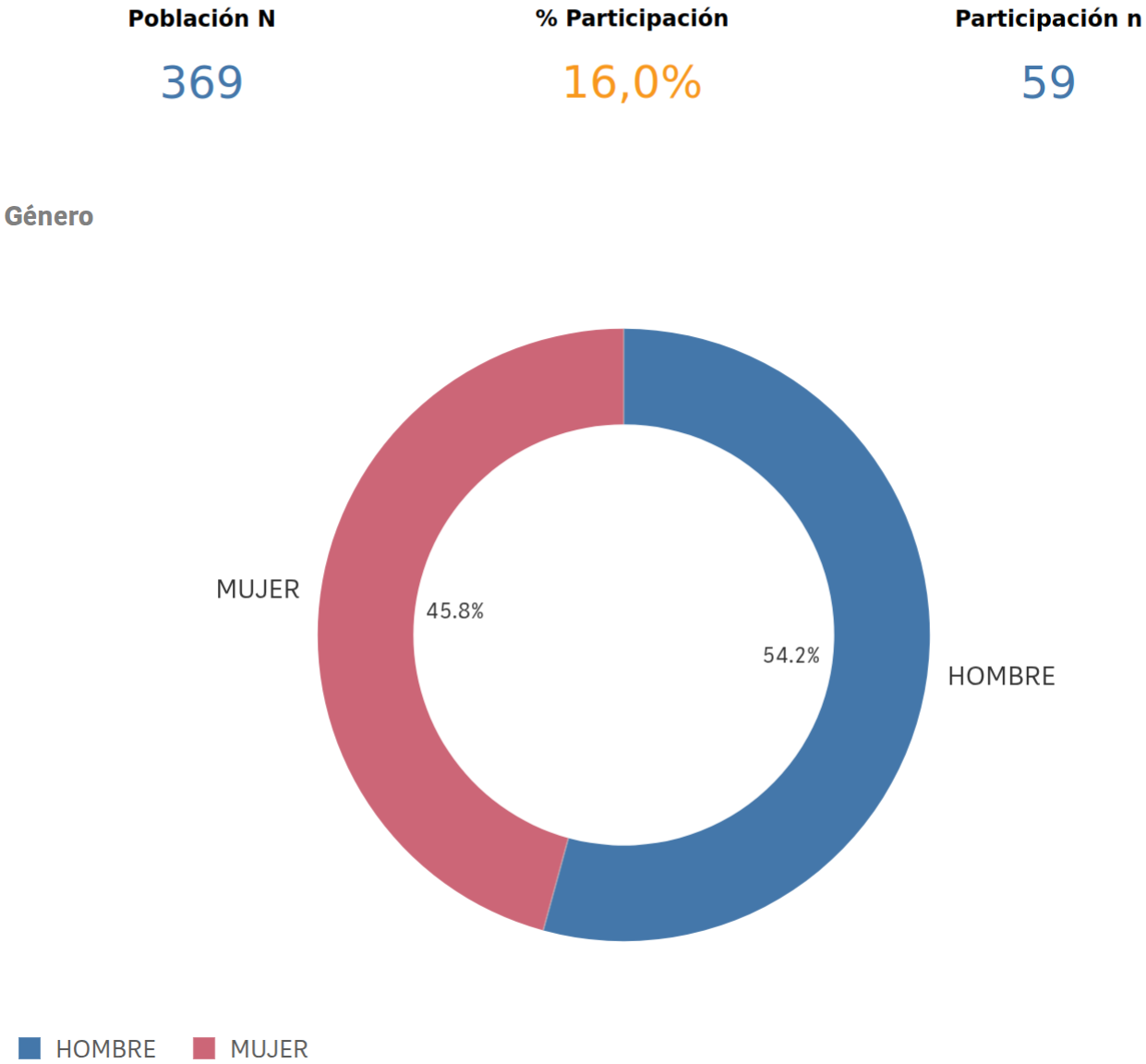

Edad media (años)
20,5

Desv. típica
2,0

Grado-Máster Estudiantes: Características de de la muestra II

Lugar de residencia

(%) Porcentaje por franjas

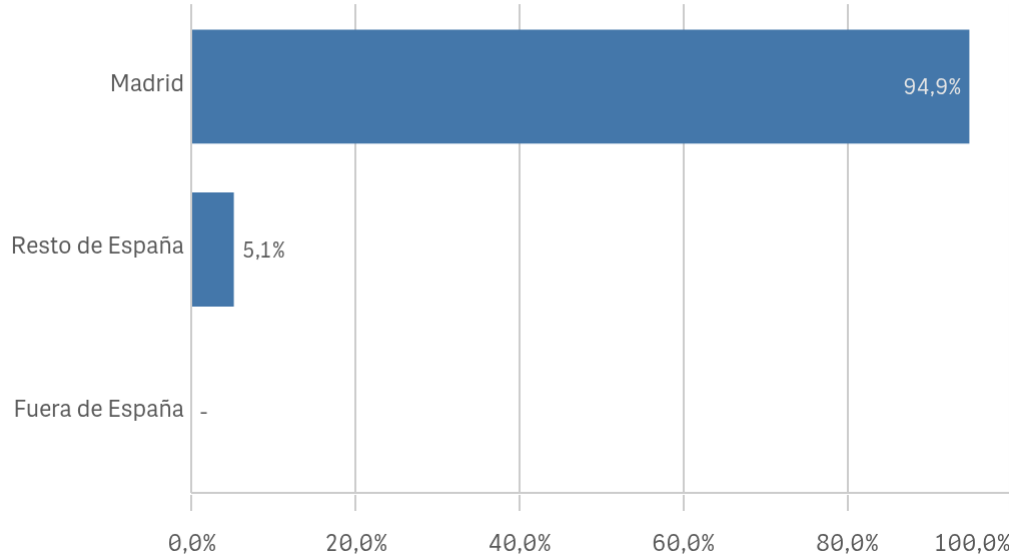

Situación laboral

(%) Porcentaje por franjas

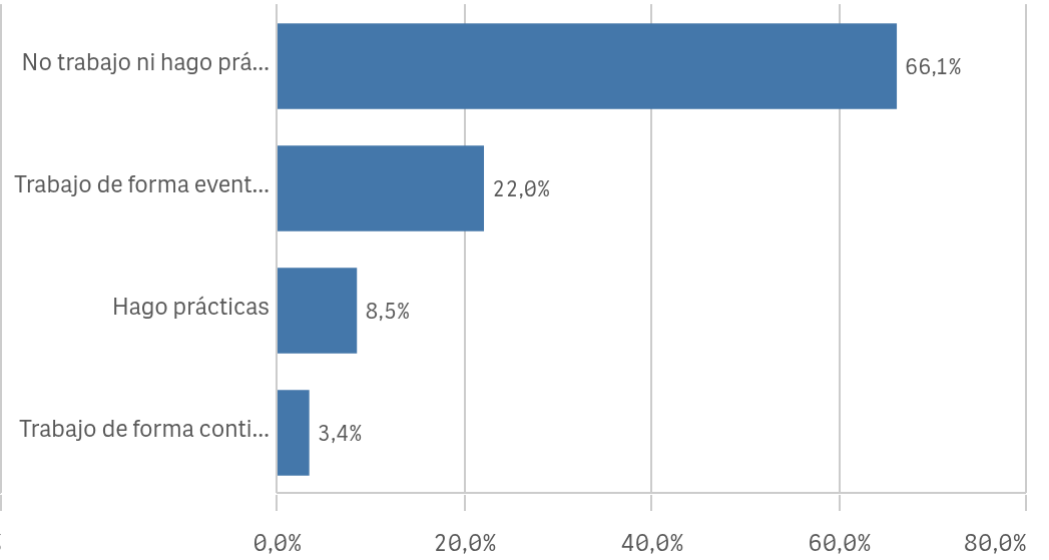

Puesto de trabajo relacionado con los estudios

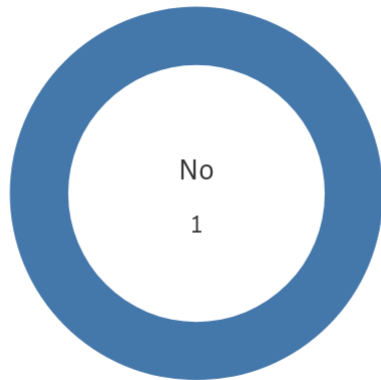

■ No

Alumnos inscritos en la OPE

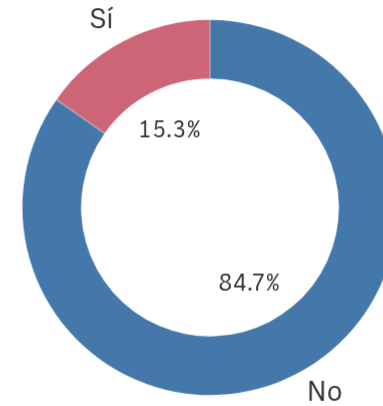

■ No

■ Sí

Grado-Máster Estudiantes: Desarrollo académico I

Objetivos claros

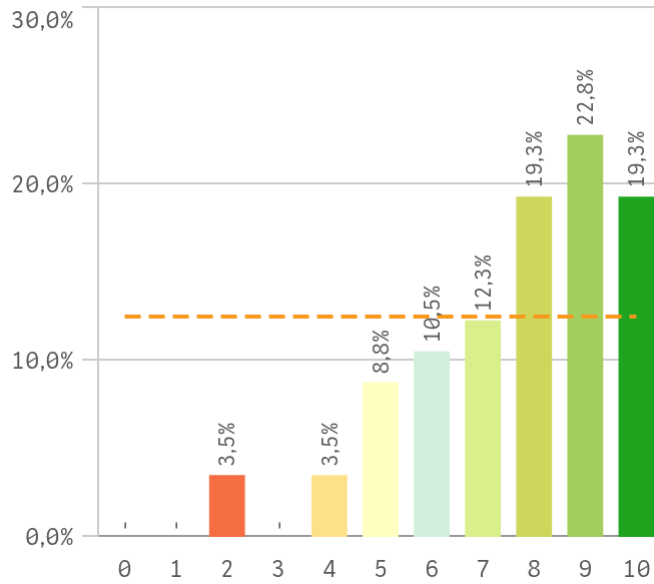

Plan de estudios adecuado

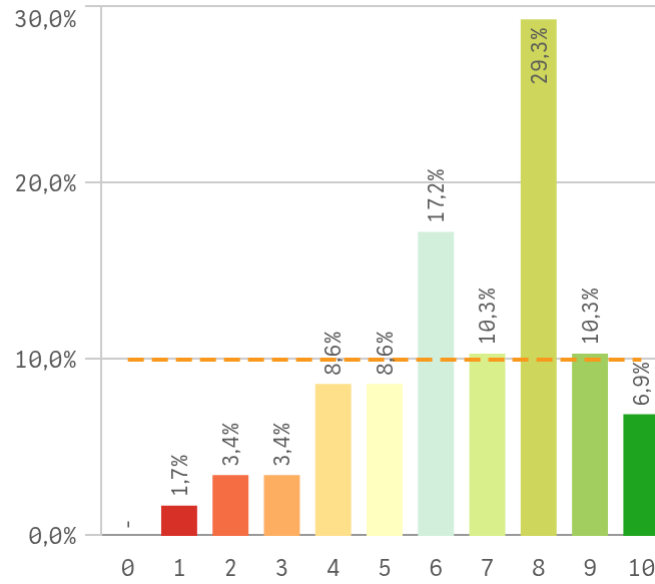

Nivel de dificultad apropiado

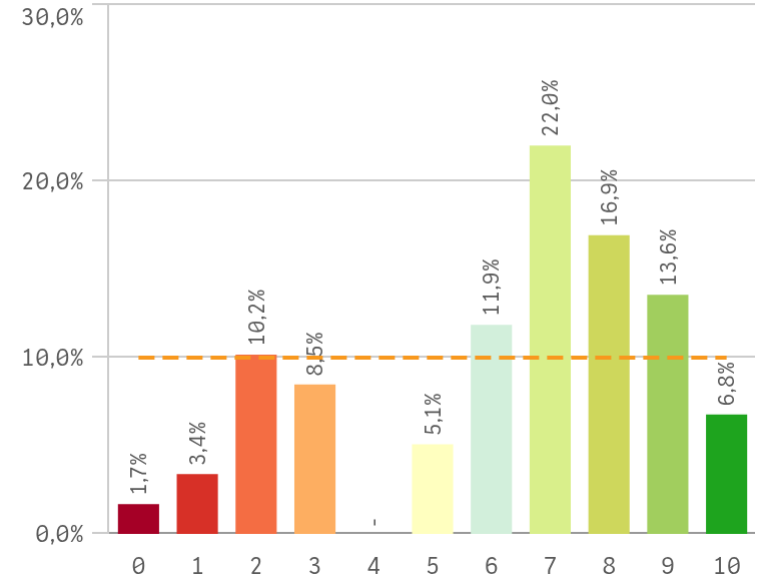

Número de alumnos por aula

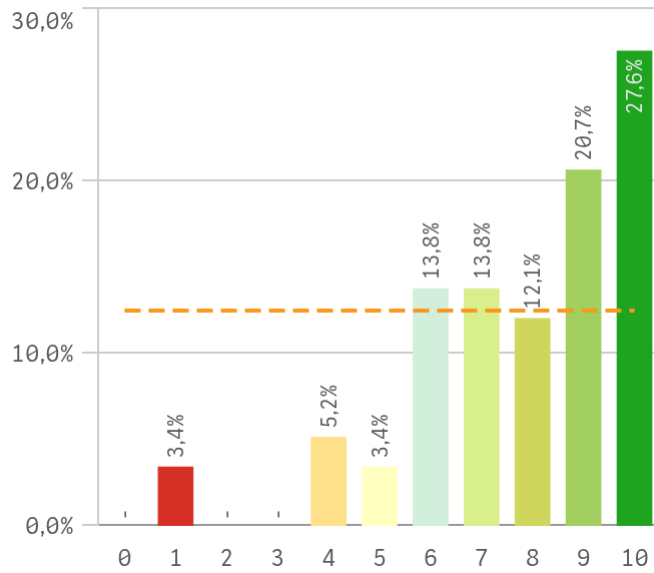

Integración de teoría/práctica

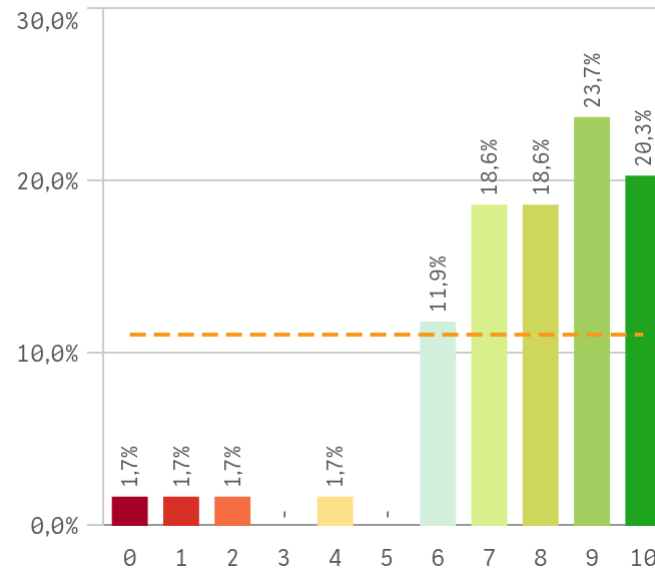

Calificaciones en tiempo adecuado

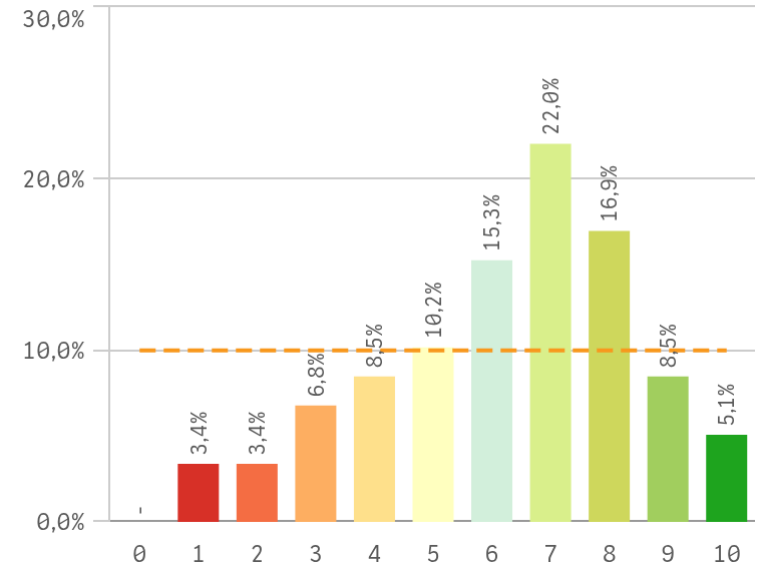

Grado-Máster Estudiantes: Desarrollo académico II

Relación calidad/precio

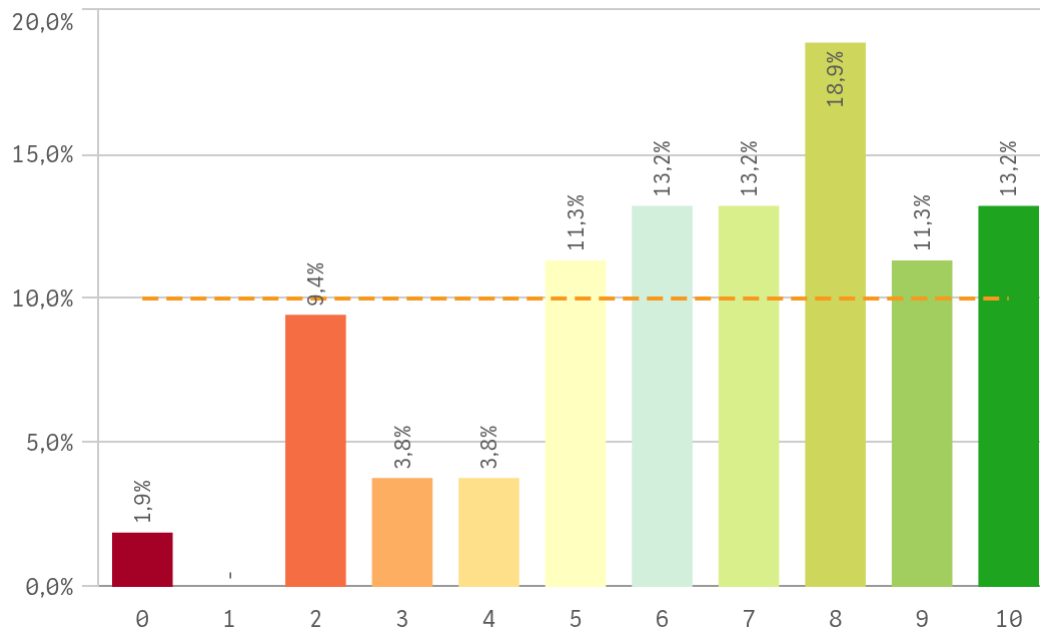

Orientación Internacional

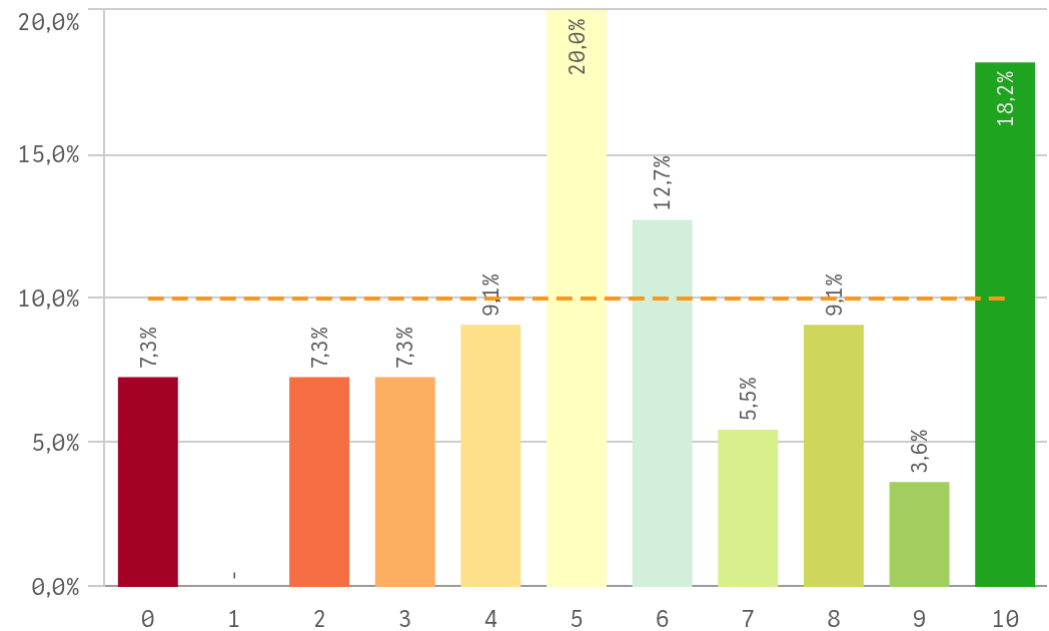

Desarrollo académico	Q	Media	Dev. típica	Medi...	Moda
Integración teoría/práctica		7,8	2,1	8,0	9
Número de alumnos por aula		7,8	2,2	8,0	10
Objetivos claros		7,7	2,0	8,0	9
Plan de estudios adecuado		6,7	2,2	7,0	8
Relación calidad/precio		6,6	2,6	7,0	8
Nivel de dificultad apropiado		6,3	2,7	7,0	7
Calificaciones en tiempo adecuado		6,2	2,2	7,0	7
Orientación internacional		5,7	3,0	5,0	5

Fortalezas y debilidades

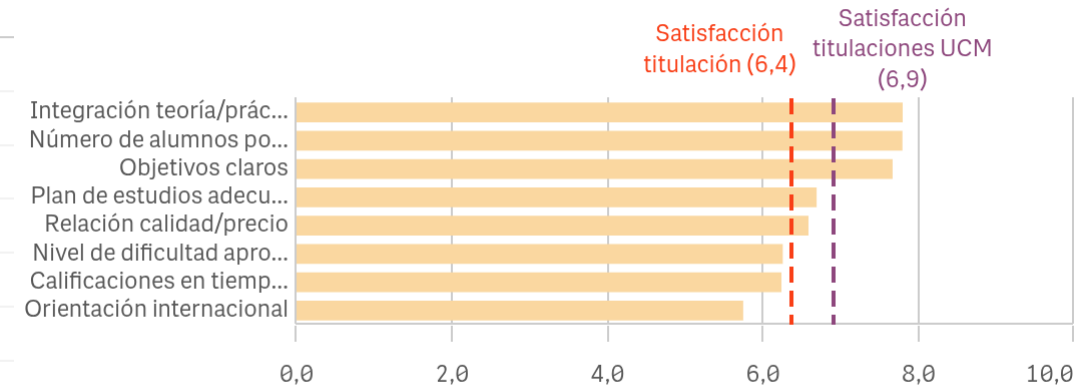

"Satisfacción titulaciones UCM" SOLO se calcula con los "Cursos Académicos" y/o "Tipos de Titulación" seleccionados

Grado-Máster Estudiantes: Asignaturas, tareas y materiales I

Objetivos propuestos alcanzados

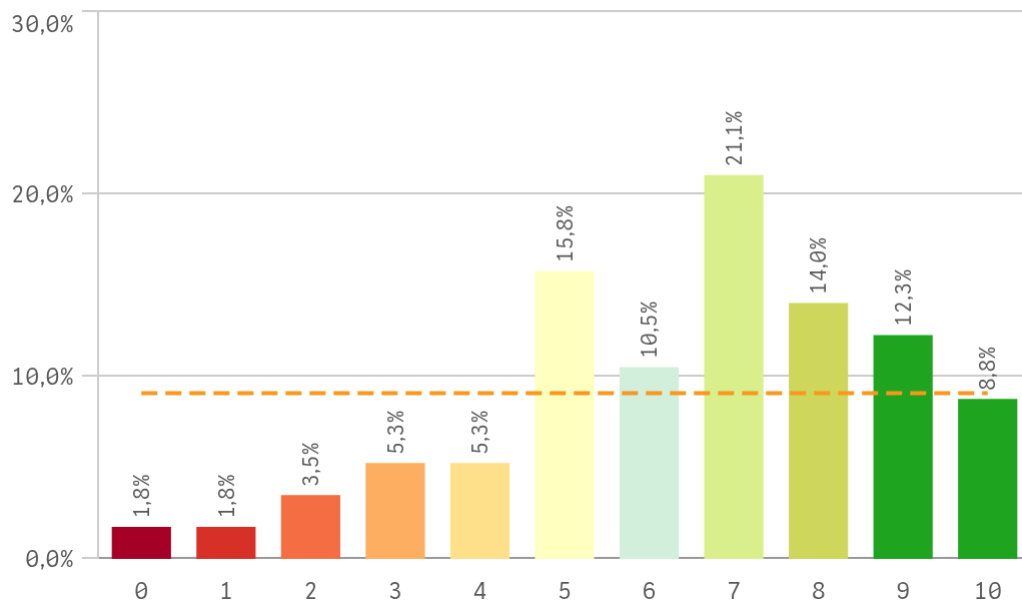

Componente práctico adecuado

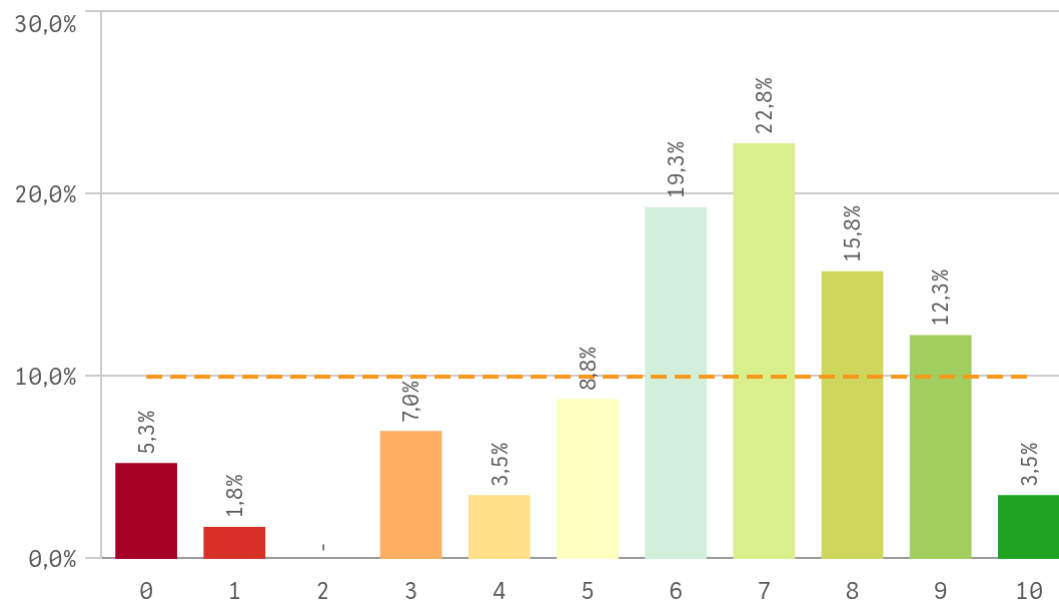

Contenidos Innovadores

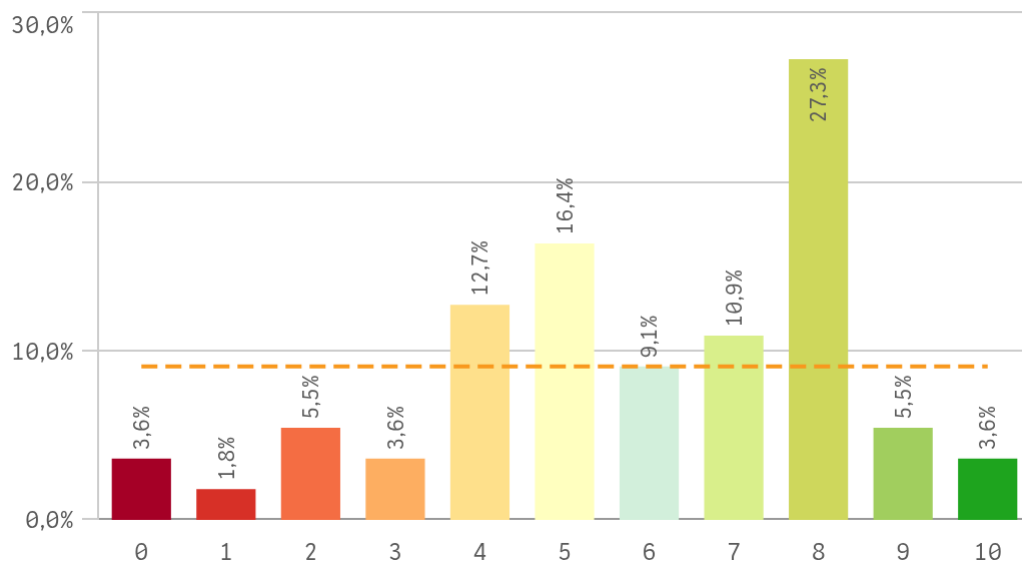

Coordinación. Contenidos organizados y no solapados

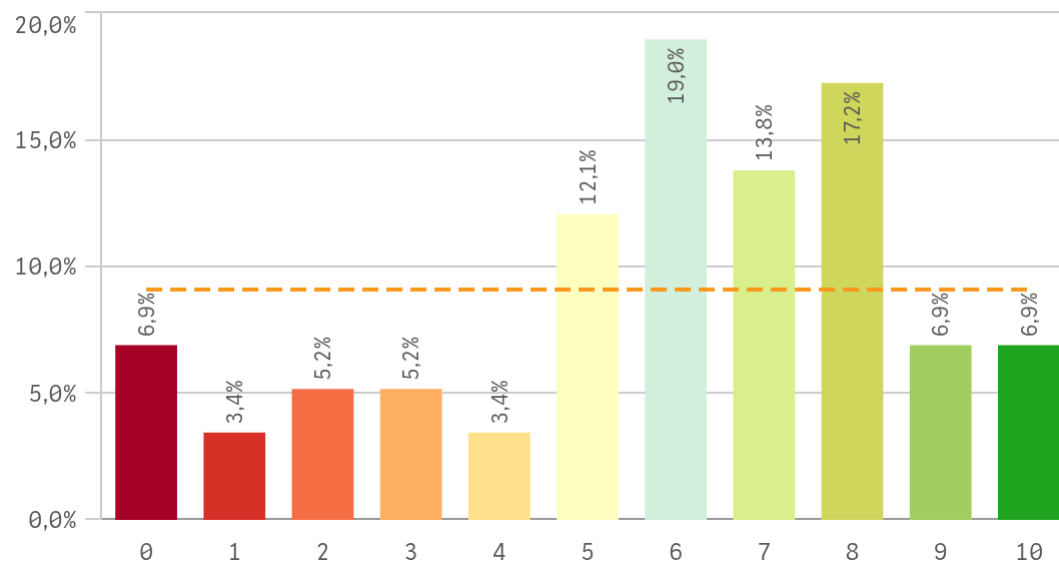

Grado-Máster Estudiantes: Asignaturas, tareas y materiales II

Trabajo no presencial útil

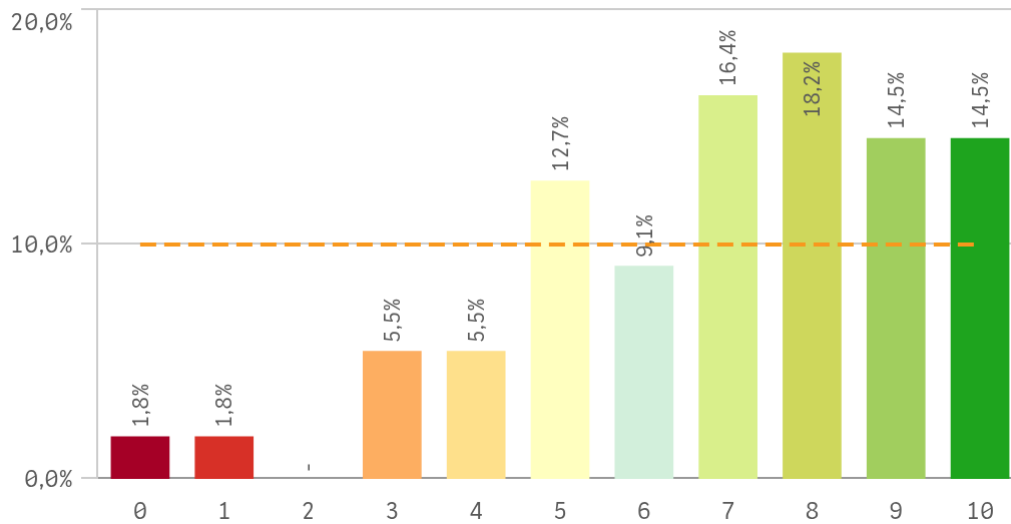

Materiales ofrecidos actuales y novedosos

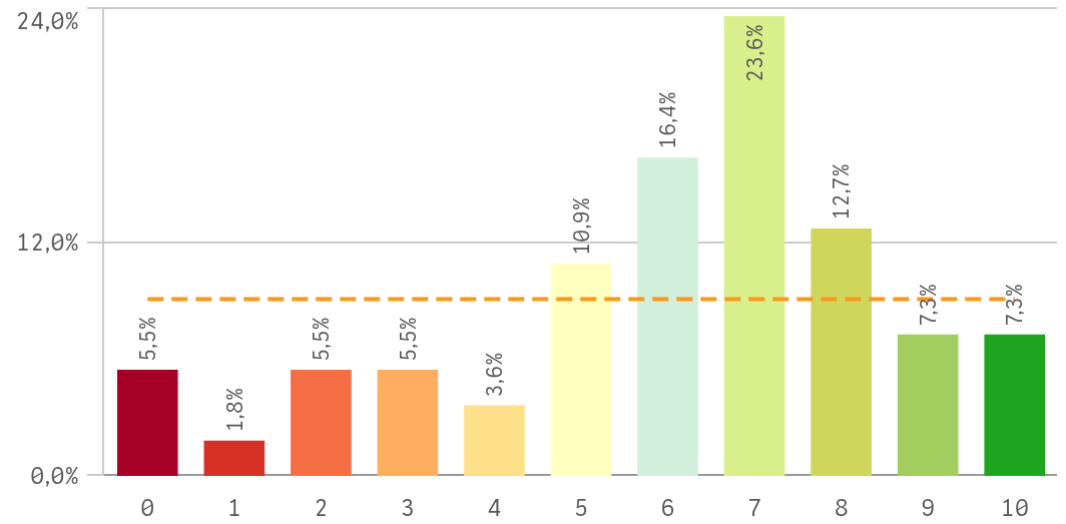

Asignaturas, tareas y materiales	Q	Media	Des. típico
Trabajo no presencial útil		6,9	2,4
Objetivos propuestos alcanzados		6,5	2,4
Componente práctico adecuado		6,3	2,4
Materiales ofrecidos actuales y novedosos		6,0	2,6
Contenido innovador		5,9	2,5
Coordinación. Contenidos organizados y no solapados		5,8	2,7

Fortalezas y debilidades

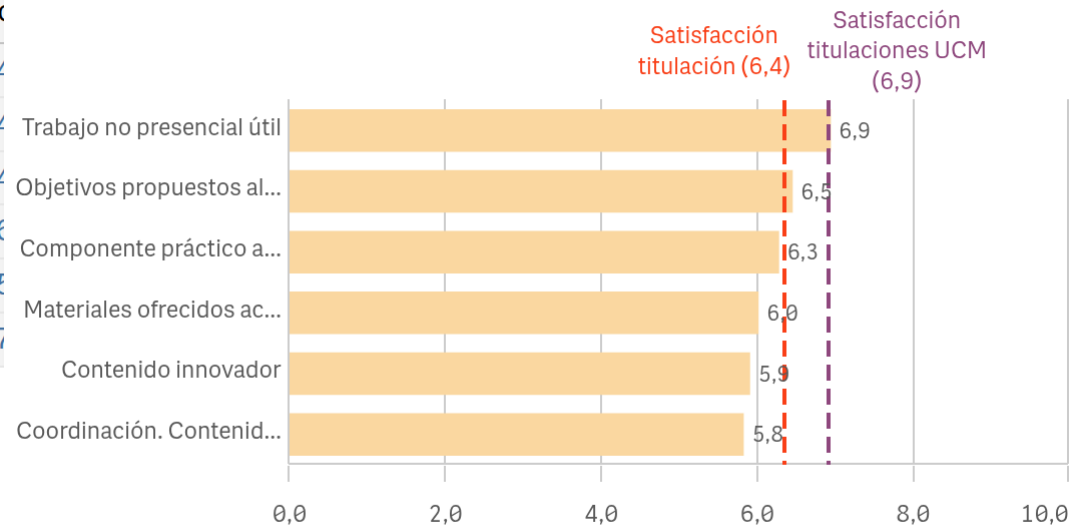

"Satisfacción titulaciones UCM" SOLO se calcula con los "Cursos Académicos" y "Tipos de Titulación" seleccionados, siendo el umbral de las Fortalezas/Debilidades

Grado-Máster Estudiantes: Formación recibida y matriculación I

Competencias de la titulación

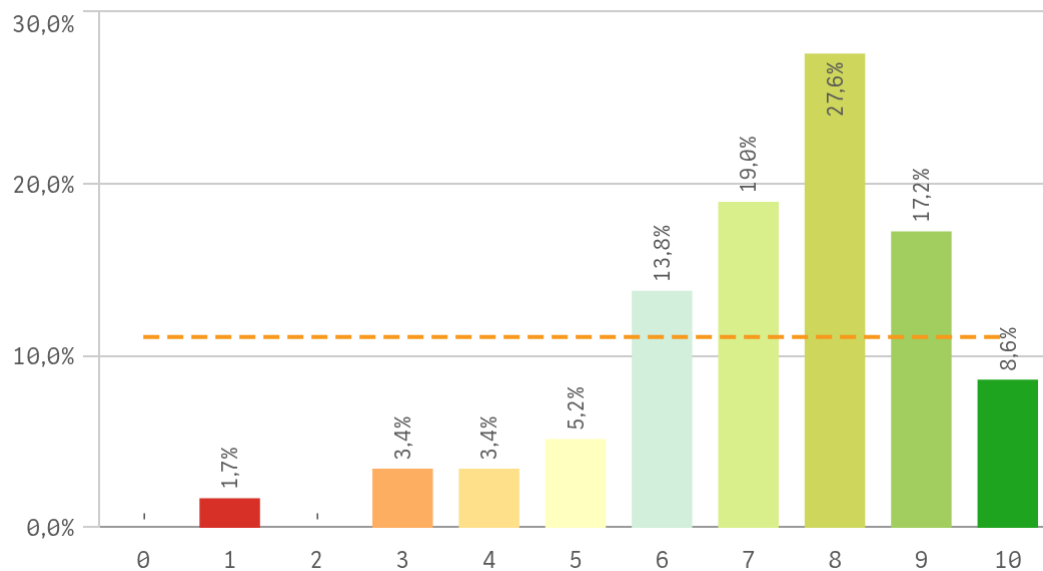

Acceso al mundo laboral

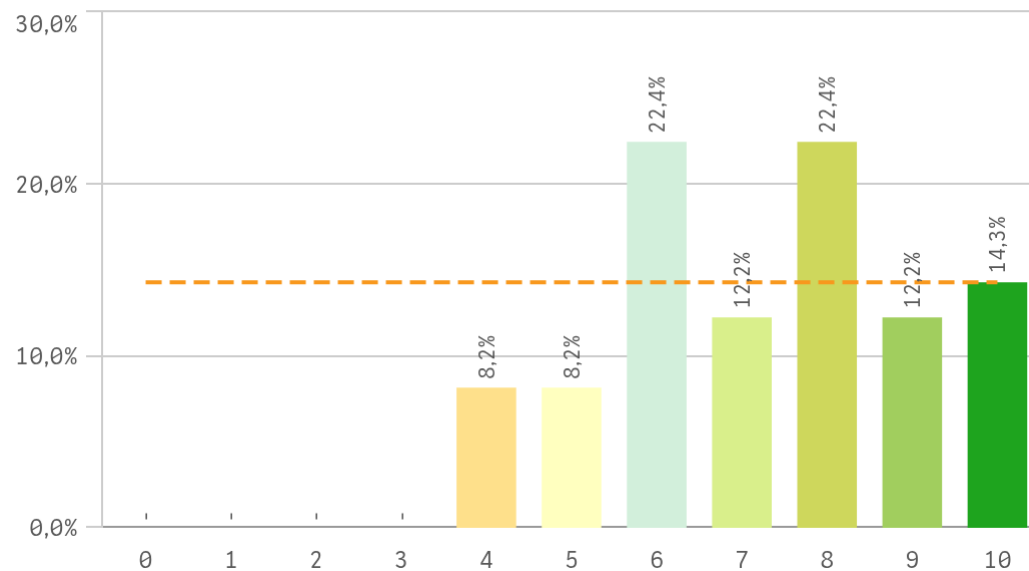

Acceso al mundo de la investigación

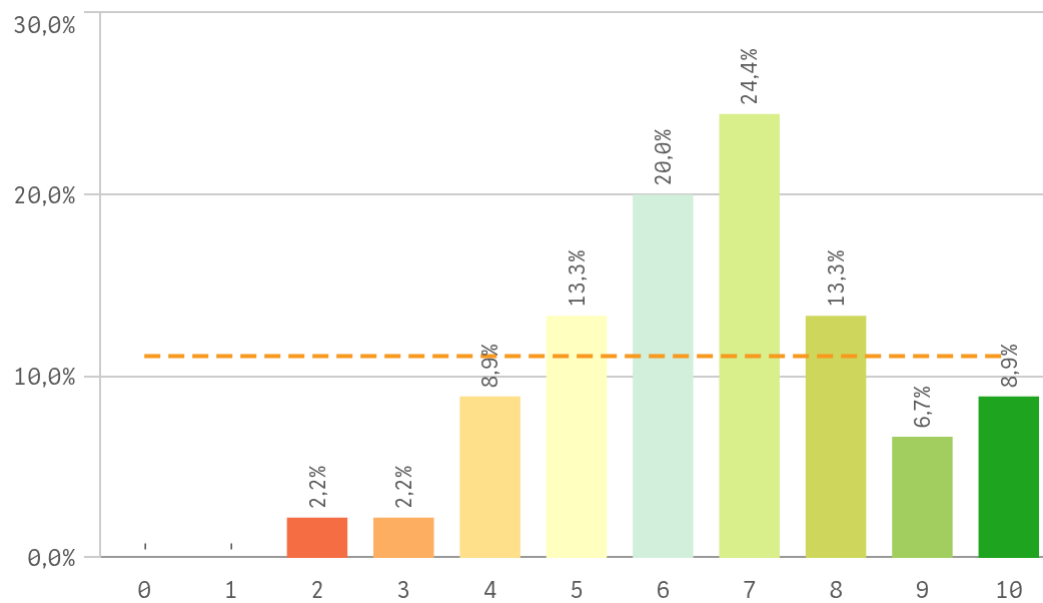

Labor docente del profesorado

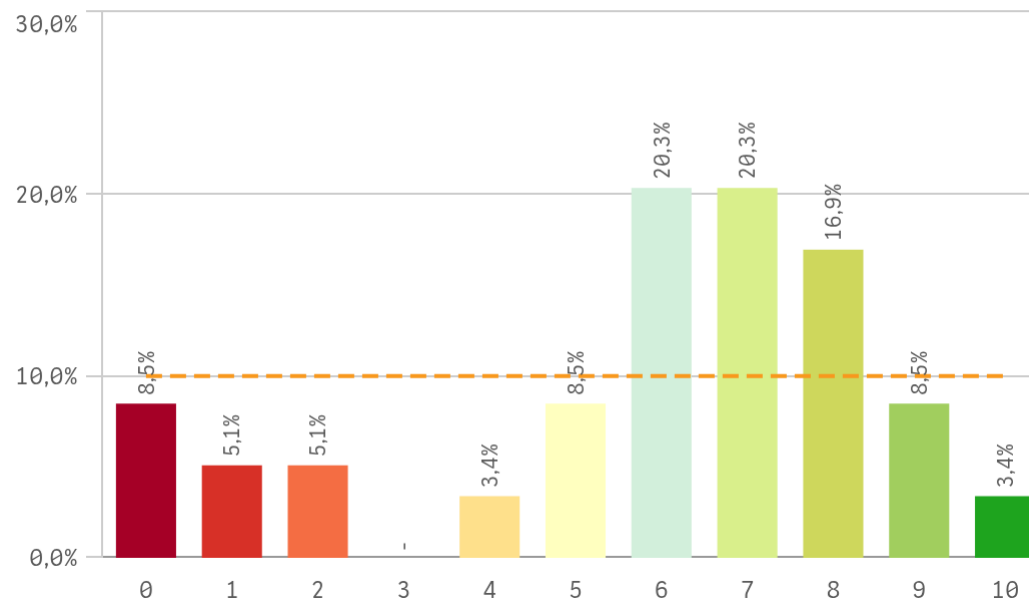

Grado-Máster Estudiantes: Formación recibida y matriculación II

Tutorías presenciales útiles

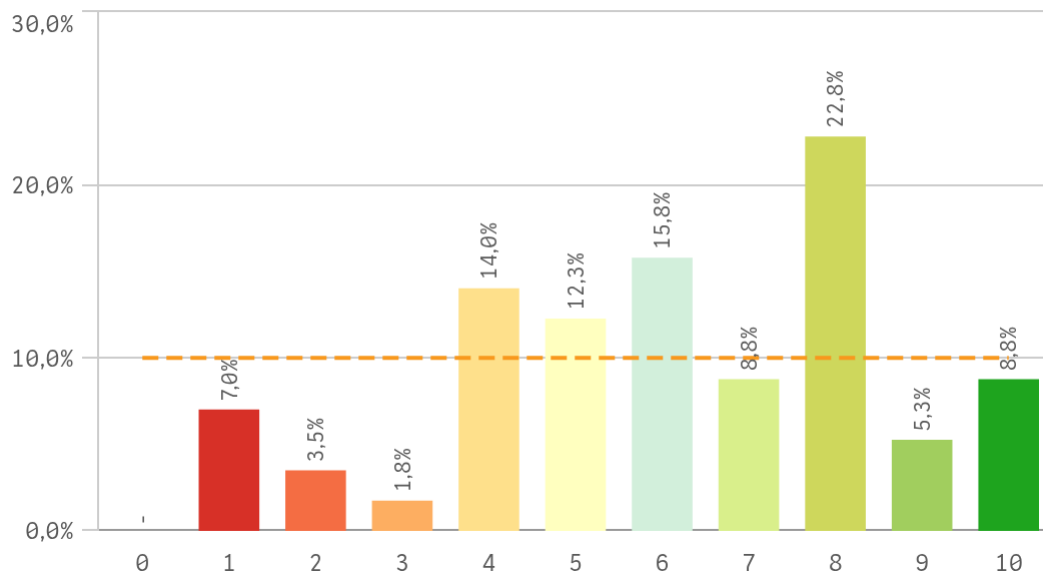

Proceso de matriculación

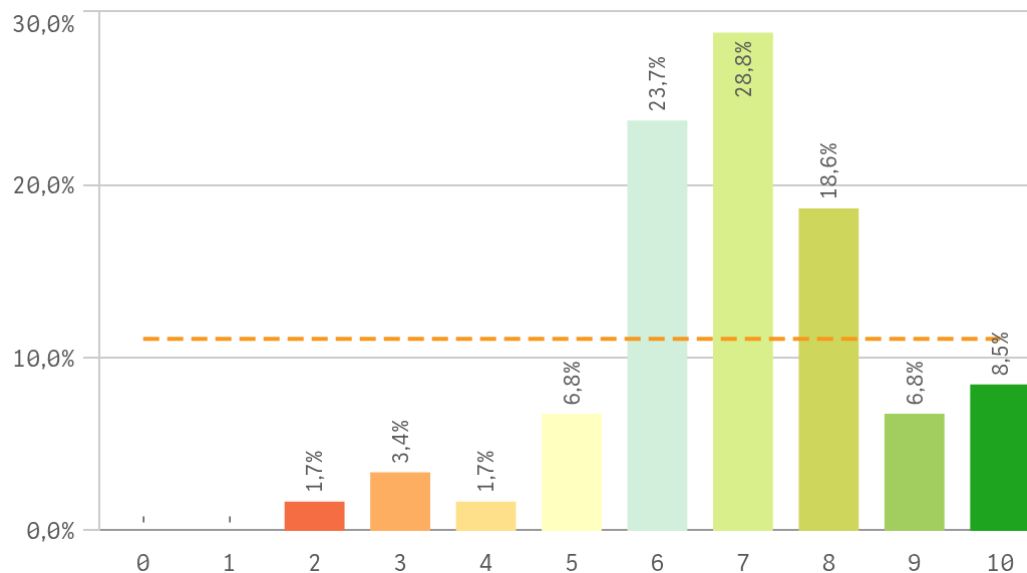

Formación recibida y matriculación	Q	Media	Desv. típica	Medi...	Moda
Competencias de la titulación		7,3	1,9	8,0	8,0
Acceso al mundo laboral		7,3	1,8	7,0	-
Proceso de matriculación		6,9	1,7	7,0	7,0
Acceso al mundo de la investigación		6,6	1,9	7,0	7,0
Tutorías presenciales útiles		6,1	2,5	6,0	8,0
Labor docente del profesorado		5,8	2,8	6,0	-

Fortalezas y debilidades

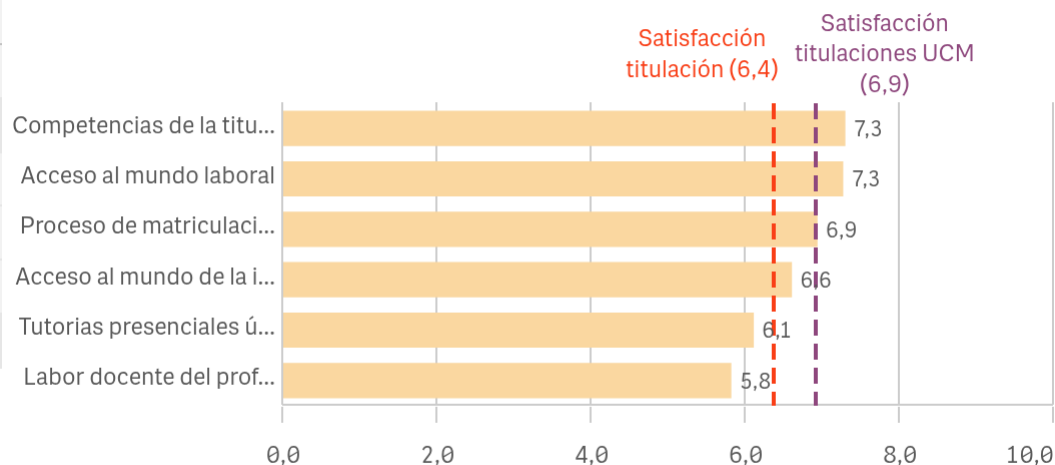

"Satisfacción titulaciones UCM" SOLO se calcula con los "Cursos Académicos" y "Tipos de Titulación" seleccionados, siendo el umbral de las Fortalezas/Debilidades

Grado-Máster Estudiantes: Prácticas externas I

Prácticas externas

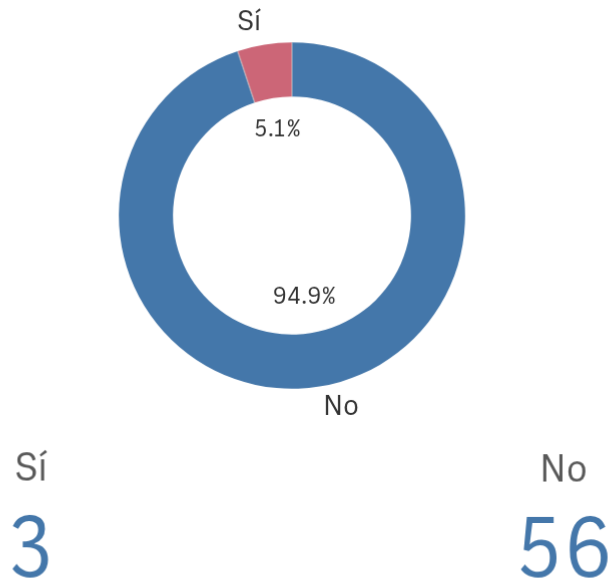

Valoración formativa

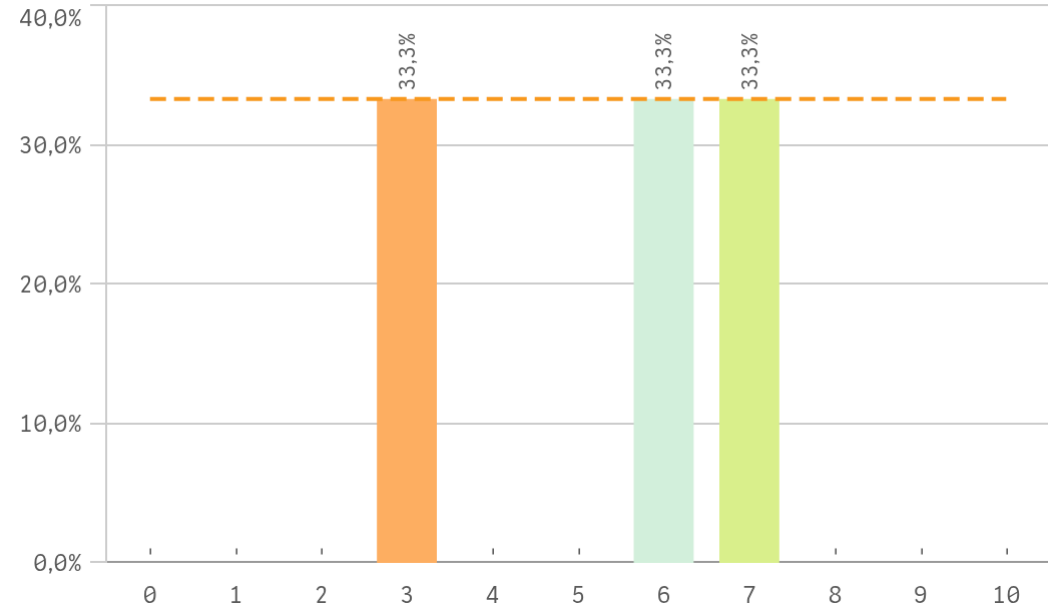

Atención del tutor/colaborador

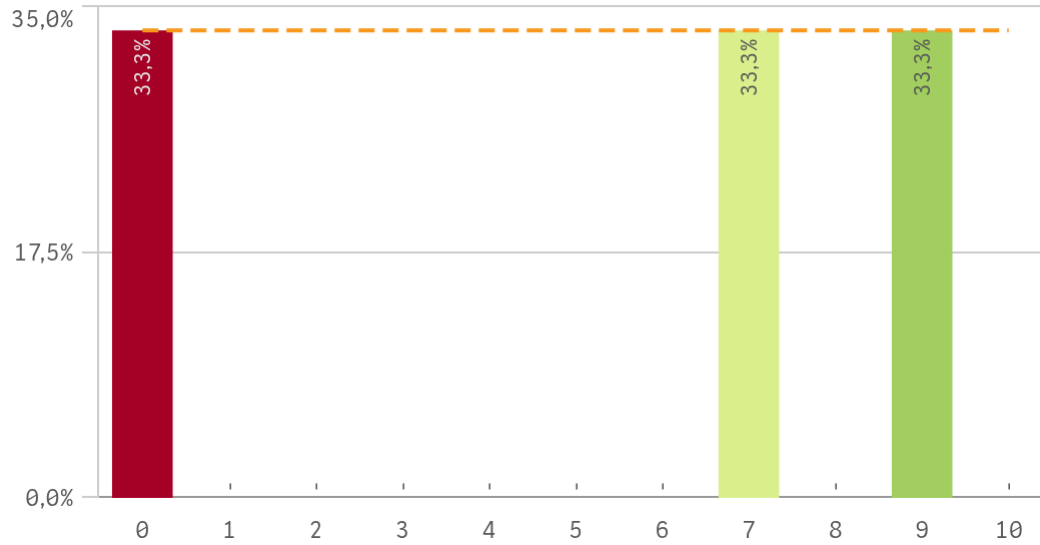

Gestión del Centro

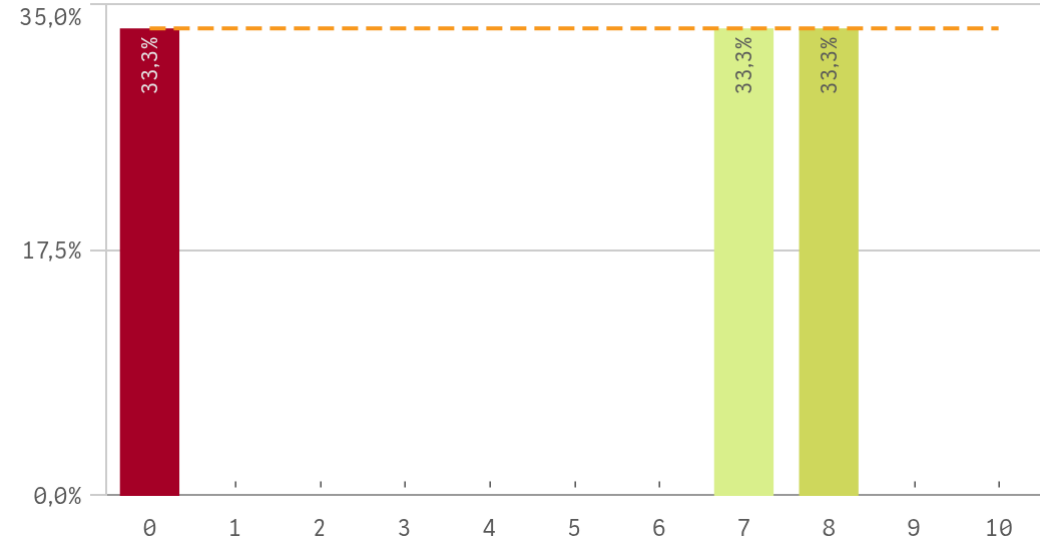

Grado-Máster Estudiantes: Prácticas externas II

Utilidad percibida para empleabilidad

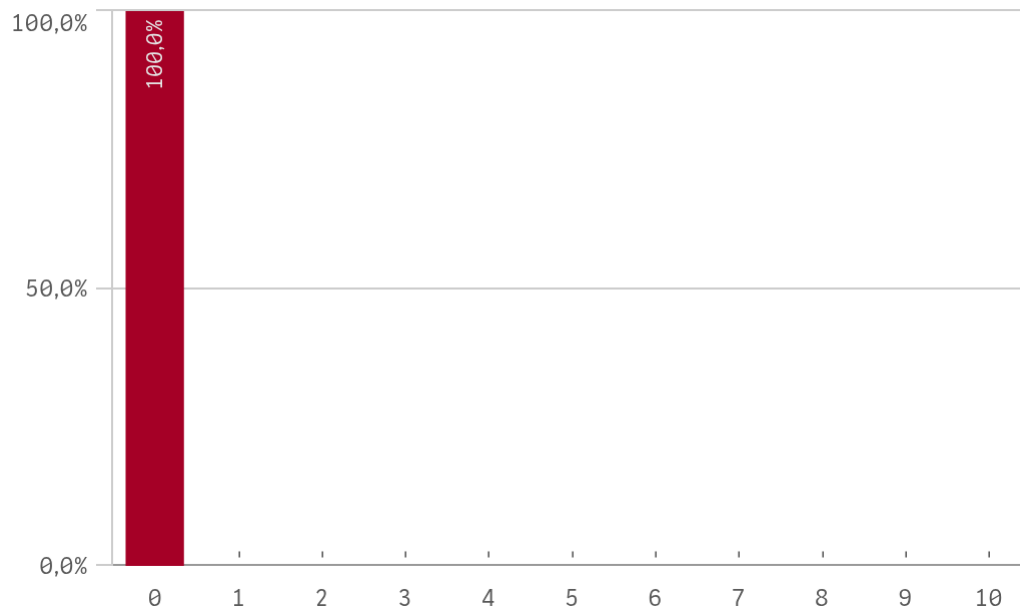

Prácticas externas	Q	Media	Desv. típica	Medi...	Moda
Atención tutor/colaborador		5,3	4,7	7,0	-
Valoración formativa		5,3	2,1	6,0	-
Gestión del Centro		5,0	4,4	7,0	-
Satis. prácticas externas		5,0	1,4	5,0	-
Utilidad percibida para empleabilidad		0,0	-	0,0	0,0

Satisfacción prácticas externas

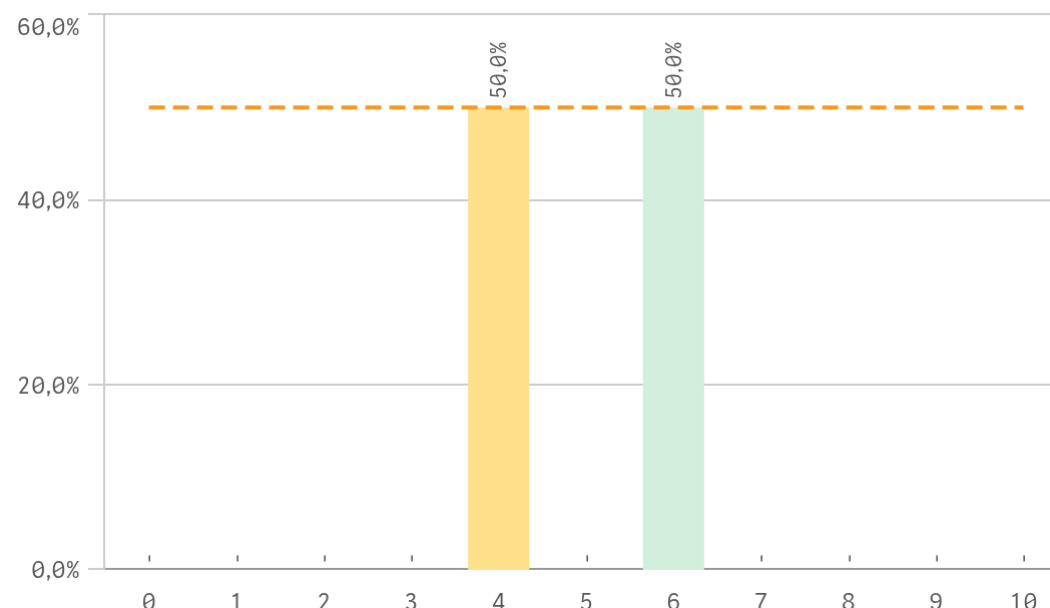

Fortalezas y debilidades

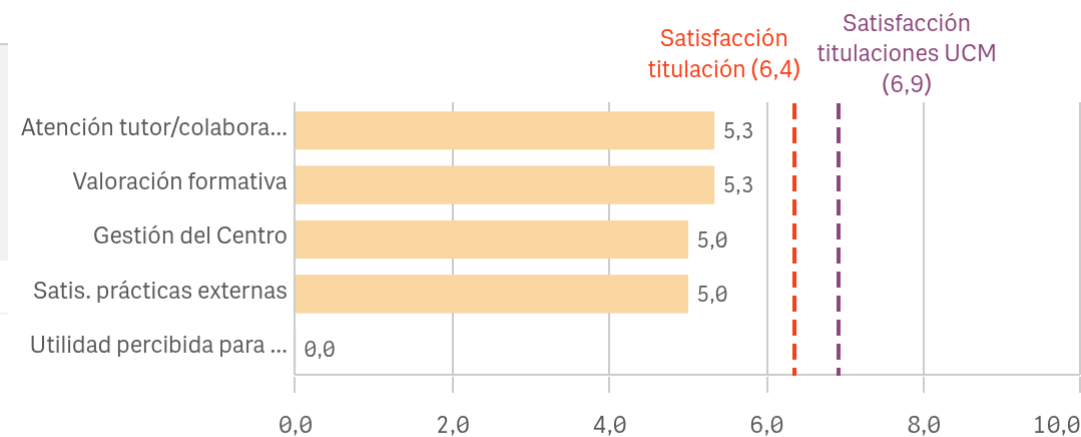

"Satisfacción titulaciones UCM" SOLO se calcula con los "Cursos Académicos" y "Tipos de Titulación" seleccionados, siendo el umbral de las Fortalezas/Debilidades

Grado-Máster Estudiantes: Programas de movilidad

Realización programas de movilidad

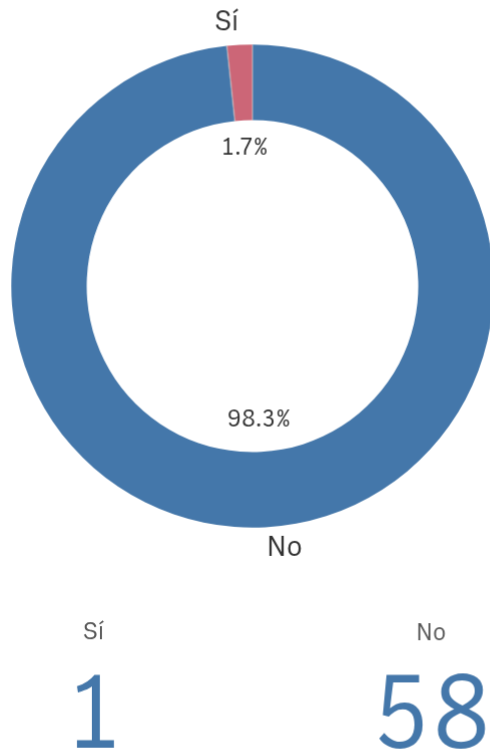

Sí
1

No
58

Satisfacción programa de movilidad

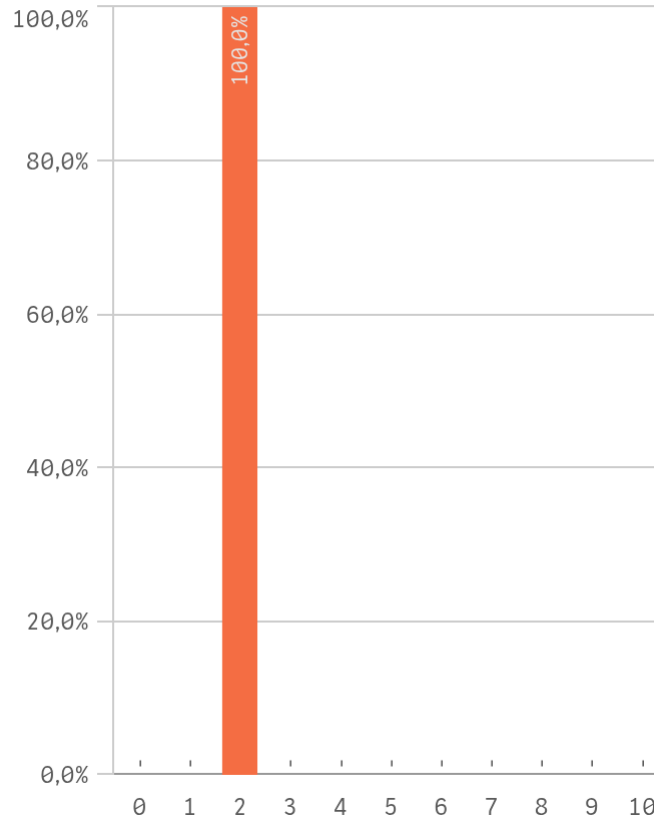

Satisfacción formación en el extranjero

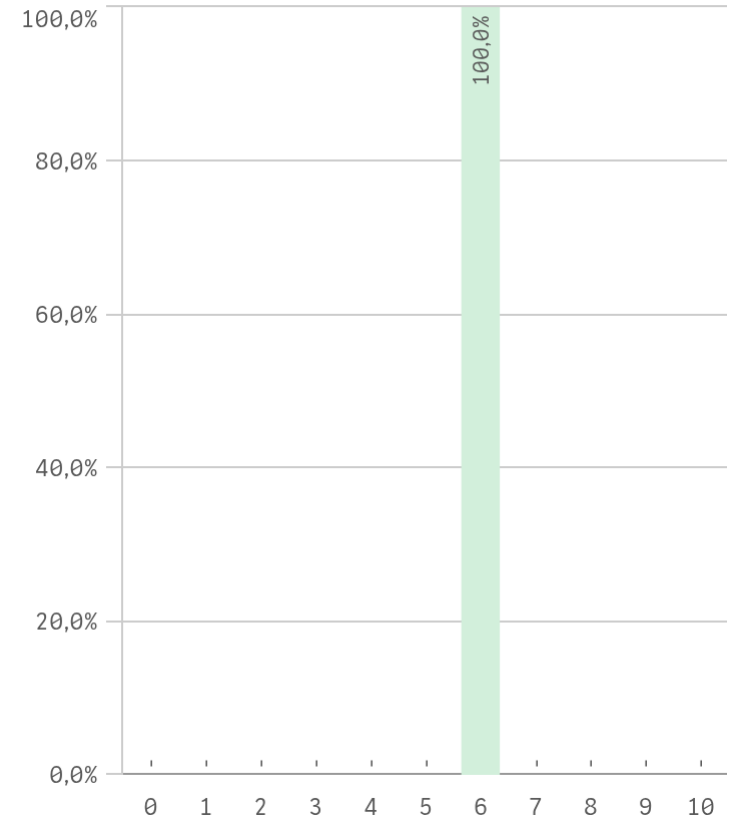

Programa de movilidad	Q	Media	Desv. típica	Medi...	Moda
Satis. formación en el extranjero		6,0	-	6,0	6,0
Satis. programa de movilidad		2,0	-	2,0	2,0

Fortalezas y debilidades

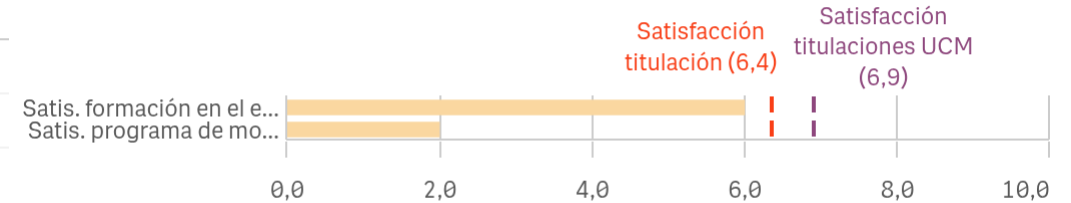

"Satisfacción titulaciones UCM" SOLO se calcula con los "Cursos Académicos" y "Tipos de Titulación" seleccionados, siendo el umbral de las Fortalezas/Debilidades

Grado-Máster Estudiantes: Quejas y sugerencias

Conocimiento de los canales de quejas y sugerencias

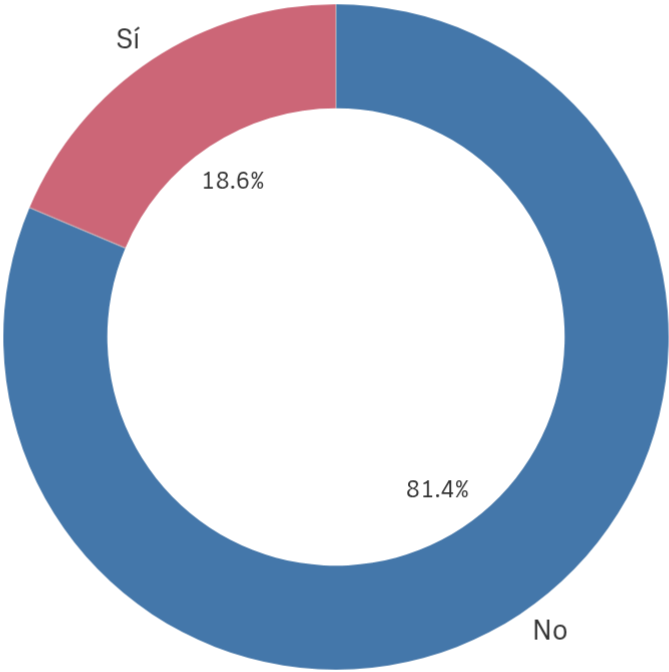

■ No ■ Sí

Sí 11 No 48

Utilización de los canales de quejas y sugerencias

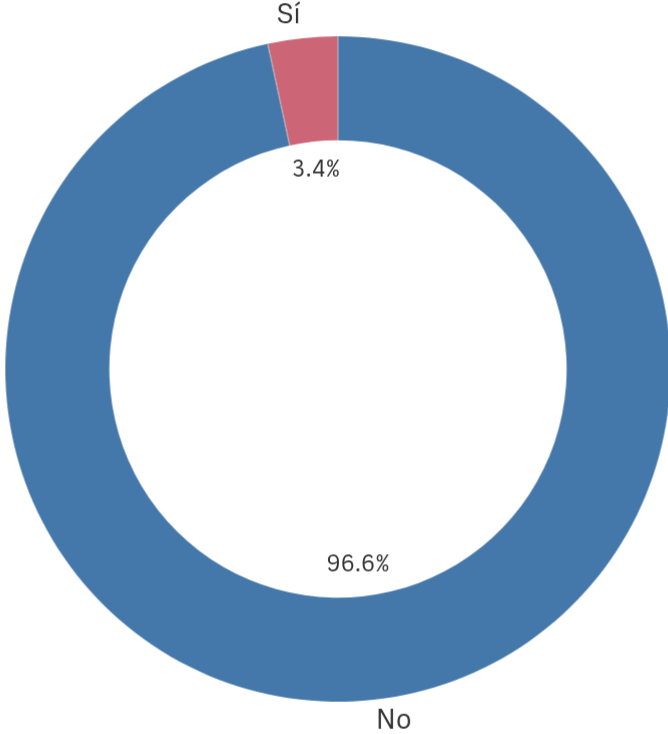

■ No ■ Sí

Sí 2 No 57

Grado-Máster Estudiantes: Satisfacción I

Satisfacción global con la titulación

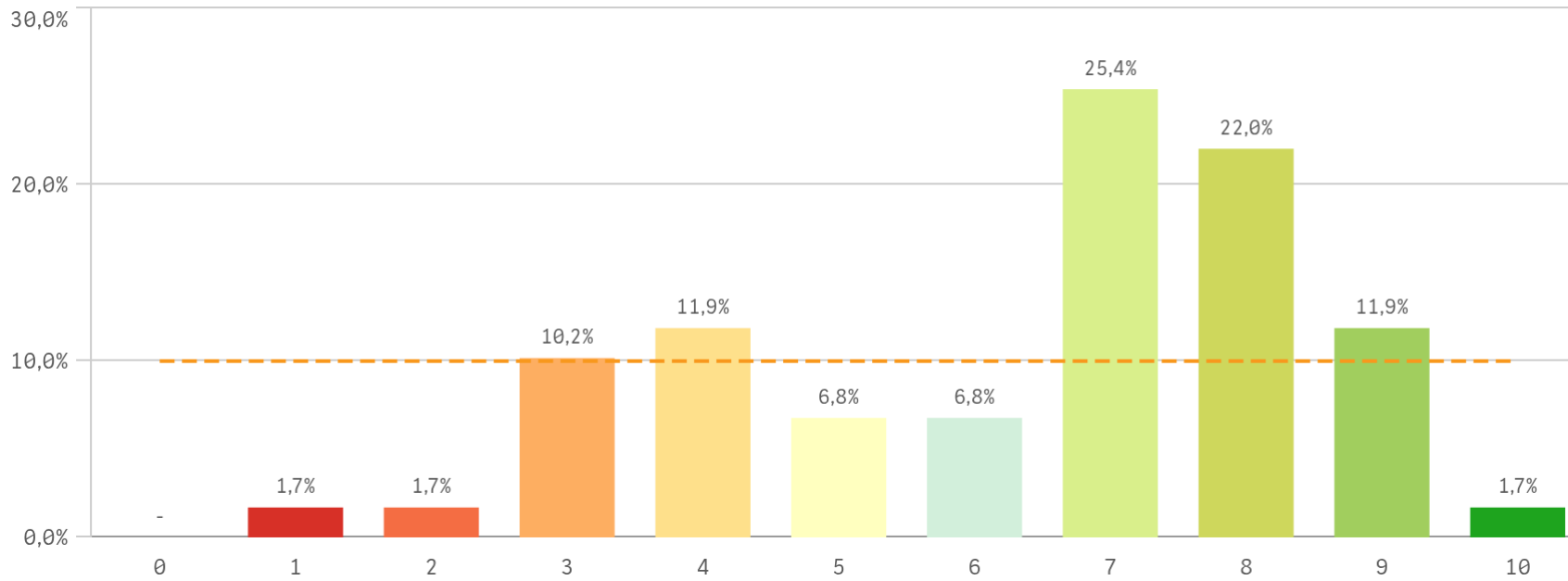

Media
6,4

Desv. típica
2,1

Mediana
7,0

Moda
7,0

Satisfacción UCM

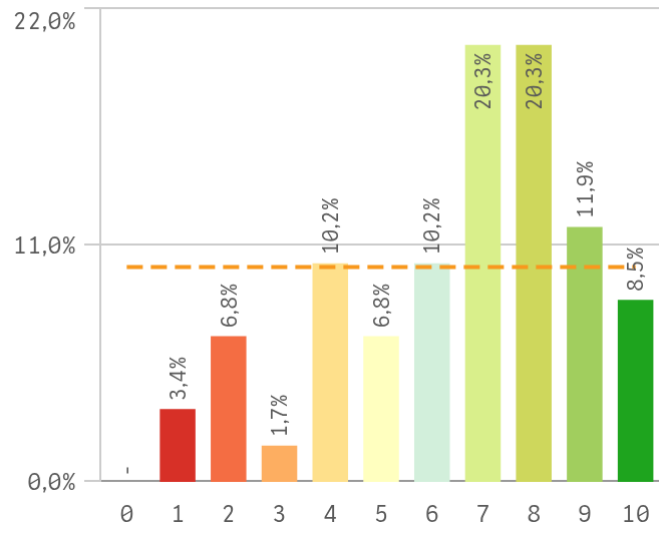

Orgullo estudiante UCM

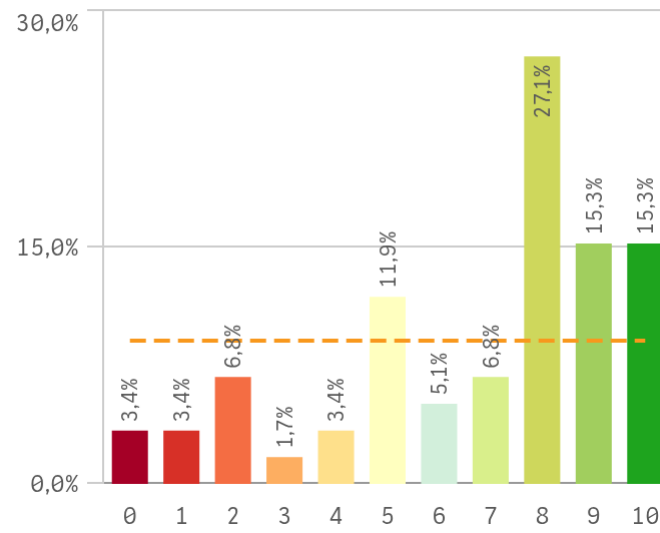

Prestigio UCM

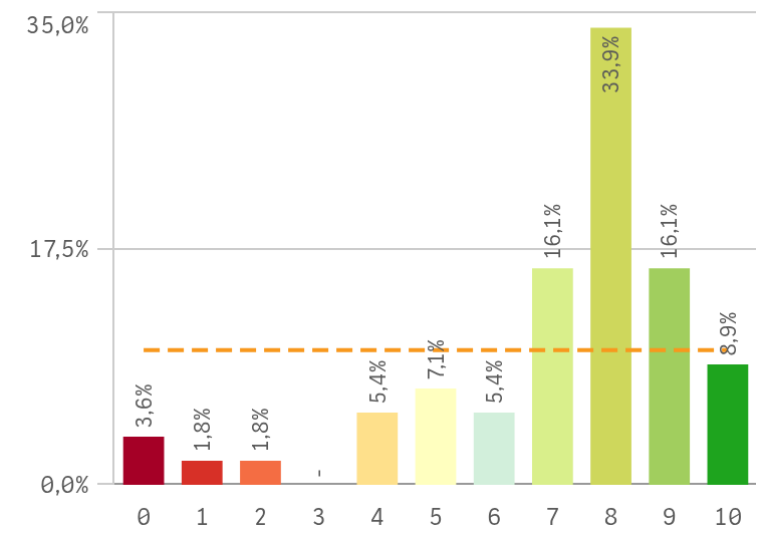

Grado-Máster Estudiantes: Satisfacción II

Recursos y medios

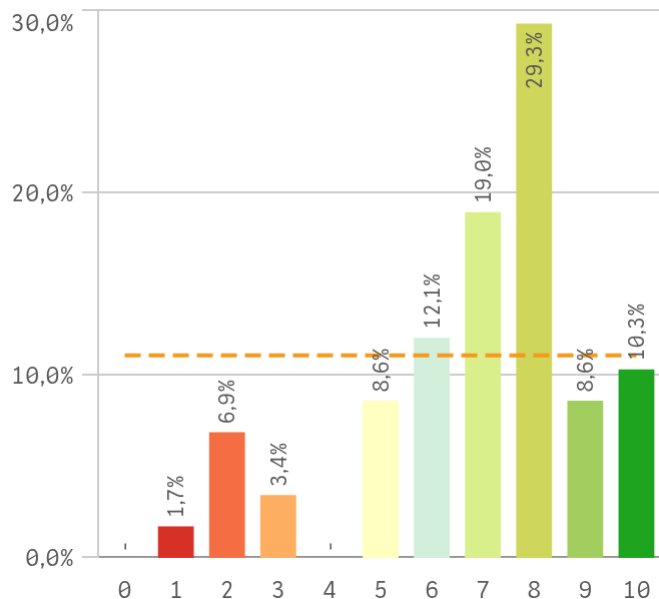

Actividades complementarias

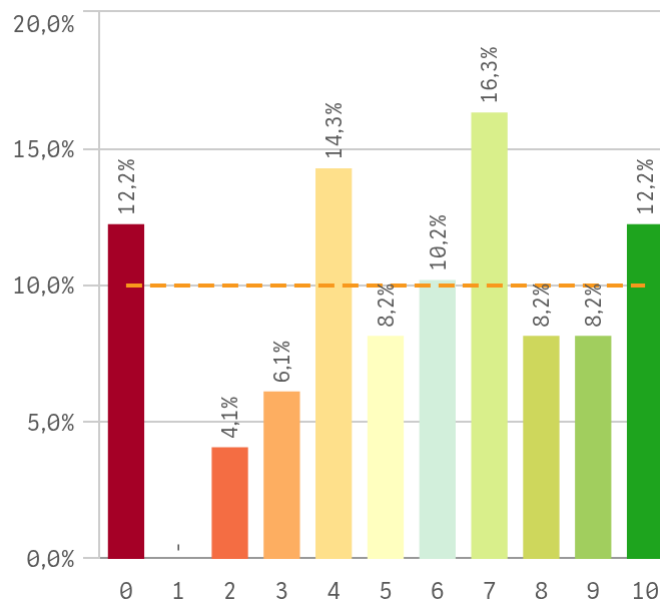

Atención al estudiante

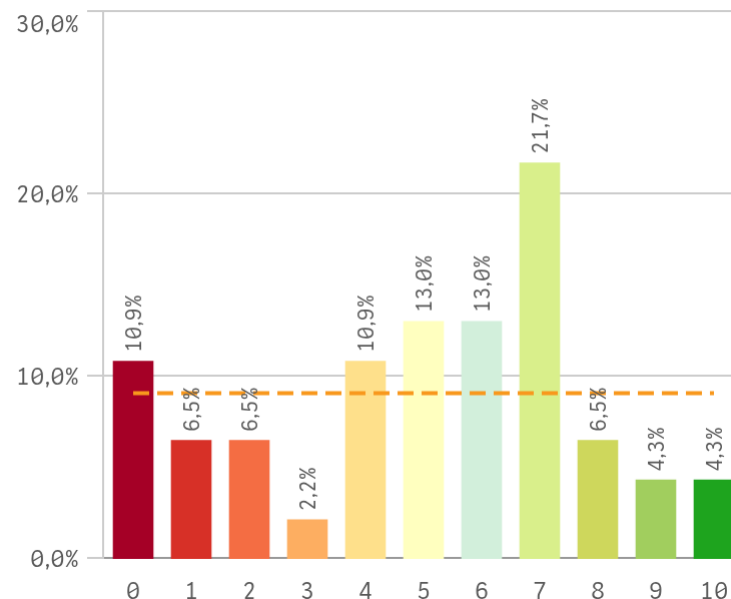

Satisfacción	Q	Media	Desv. típica	Mediana	Moda
Prestigio UCM		7,1	2,4	8,0	8,0
Recursos y Medios		6,9	2,2	7,0	8,0
Orgullo estudiante UCM		6,8	2,8	8,0	8,0
Satisfacción UCM		6,5	2,4	7,0	-
Actividades complementarias		5,6	3,1	6,0	7,0
Atención al estudiante		5,0	2,8	5,5	7,0

Fortalezas y debilidades

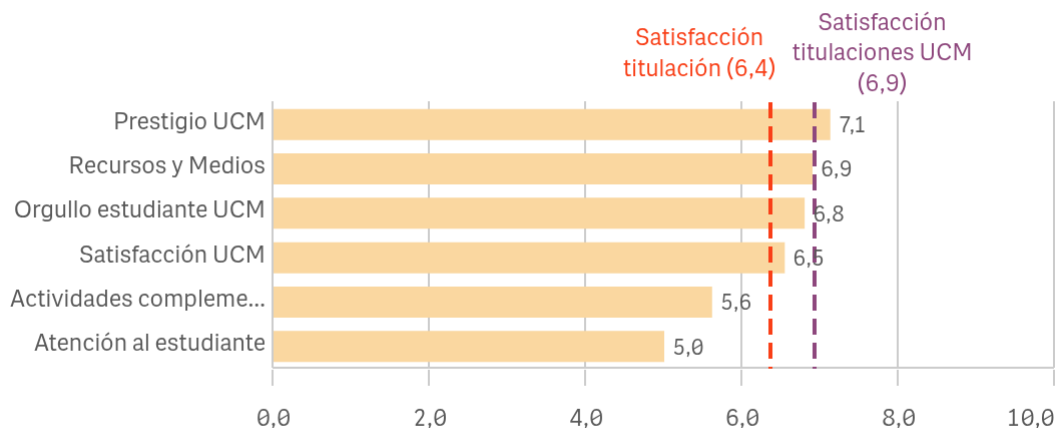

"Satisfacción titulaciones UCM" SOLO se calcula con los "Cursos Académicos" y "Tipos de Titulación" seleccionados, siendo el umbral de las Fortalezas/Debilidades

Grado-Máster Estudiantes: Compromiso I

Repetir estudios superiores (fidelidad)

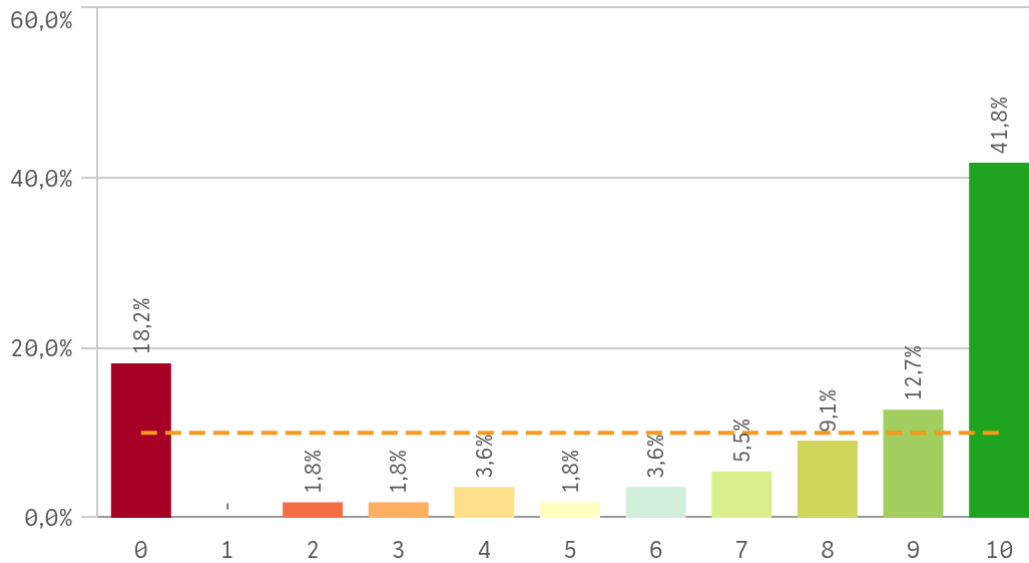

Repetir titulación (fidelidad)

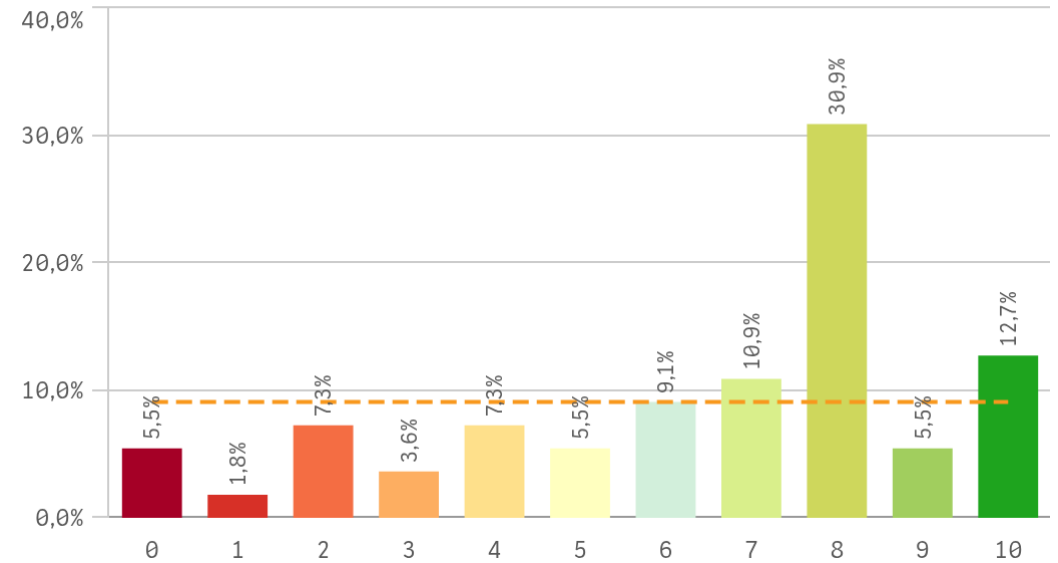

Repetir en la UCM (fidelidad)

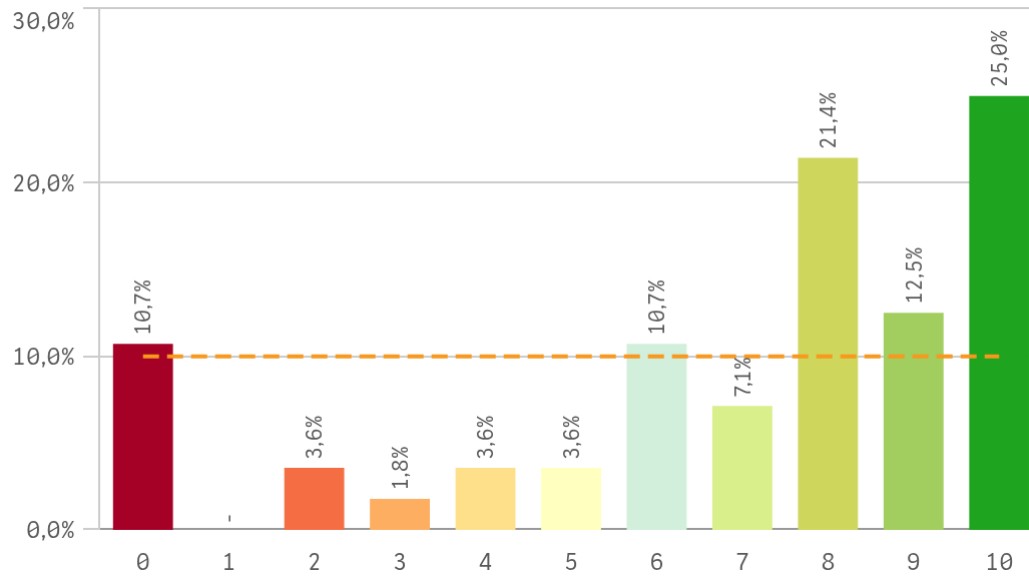

Compromiso	Q	Me...	Desv. típica	Medi...	M...
Repetir estudios superiores		7,0	3,8	9,0	10,0
Repetir titulación		6,4	2,9	7,0	8,0
Repetir en la UCM		6,9	3,2	8,0	10,0
Recomendar titulación		5,8	2,8	6,0	8,0
Recomendar la UCM		7,0	2,7	8,0	10,0
Seguir en la misma titulación		5,9	3,1	6,0	10,0
Seguir como alumno de la UCM		5,7	3,2	6,0	8,0

Grado-Máster Estudiantes: Compromiso II

Recomendar titulación (preinscripción)

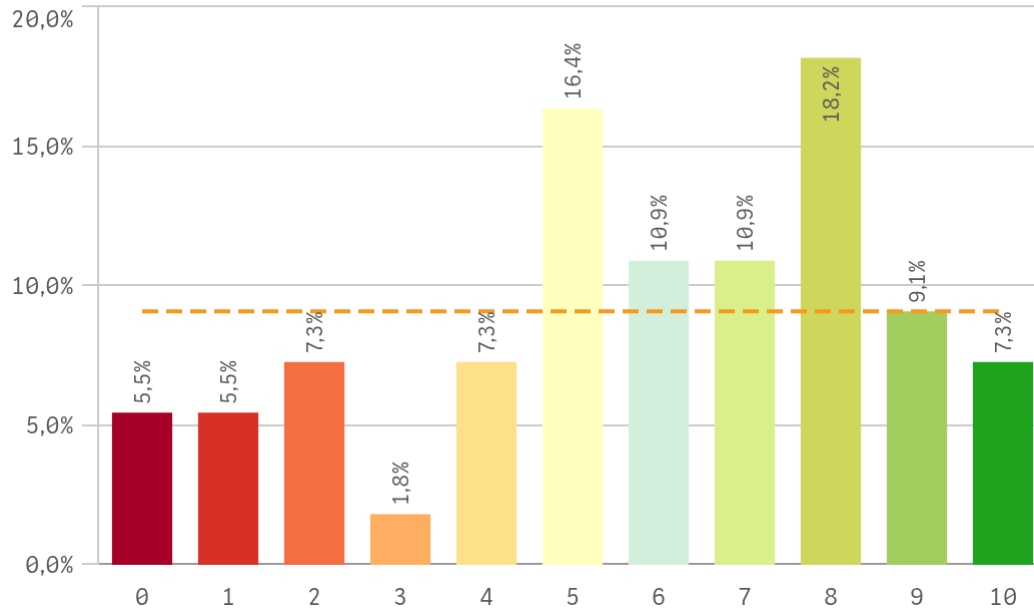

Recomendar la UCM (preinscripción)

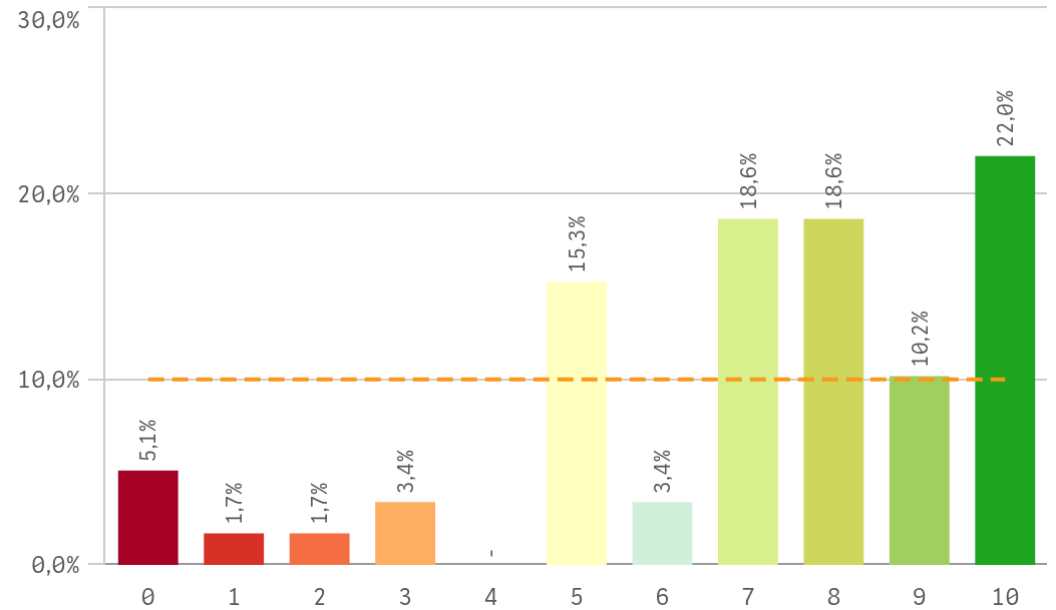

Seguir en la misma titulación (vinculación)

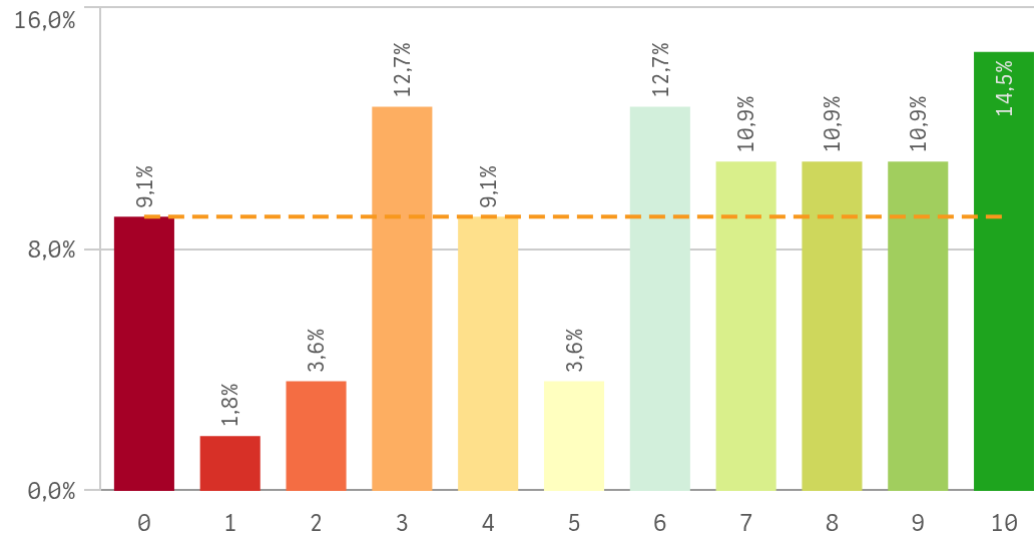

Seguir como alumno de la UCM (vinculación)

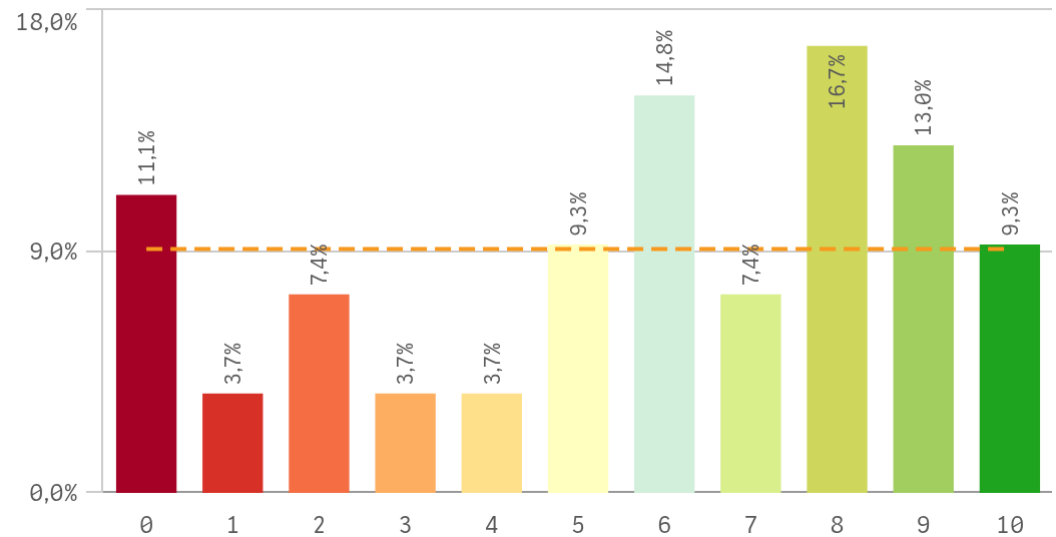

Grado-Máster Estudiantes: Compromiso perfil del encuestado

Construcción y significado del valor "compromiso":

- * Estudiante comprometido: valora con 9 o más puntos todas las preguntas de fidelidad, prescripción y vinculación.
- * Estudiante neutro: la puntuación que otorga a todas las preguntas de fidelidad, prescripción y vinculación están entre 6 y 9.
- * Estudiante decepcionado: valora con 6 o menos puntos todas las preguntas de fidelidad, prescripción y vinculación.

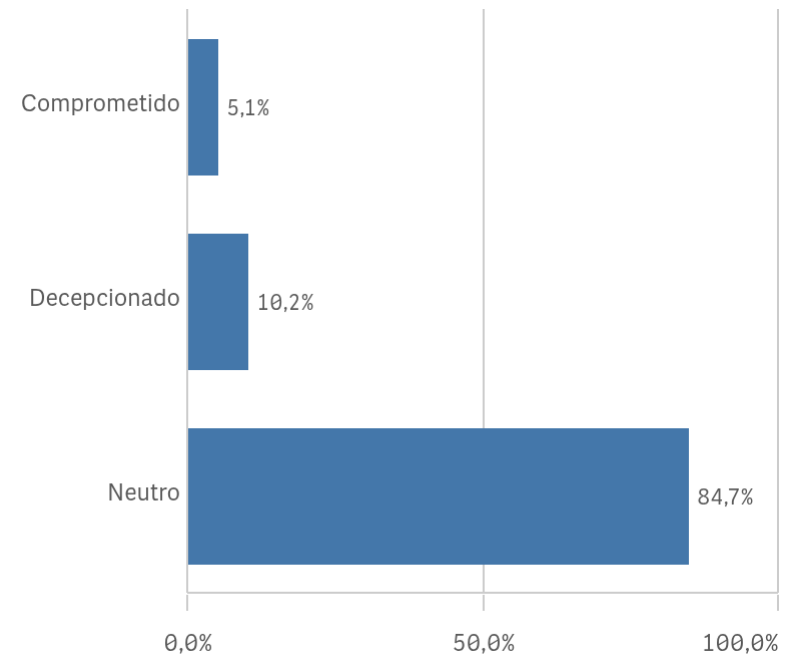

Grado-Máster Estudiantes: Tabla Resumen I

Desarrollo académico	Q	Media	Asignaturas, tareas y materiales	Q	Media
Integración teoría/práctica		7,8	Trabajo no presencial útil		6,9
Número de alumnos por aula		7,8	Objetivos propuestos alcanzados		6,5
Objetivos claros		7,7	Componente práctico adecuado		6,3
Plan de estudios adecuado		6,7	Materiales ofrecidos actuales y novedosos		6,0
Relación calidad/precio		6,6	Contenido innovador		5,9
Nivel de dificultad apropiado		6,3	Coordinación. Contenidos organizados y no solapados		5,8
Calificaciones en tiempo adecuado		6,2			
Orientación internacional		5,7			

Formación recibida y matriculación	Q	Media	Prácticas externas	Q	Media
Competencias de la titulación		7,3	Atención tutor/colaborador		5,3
Acceso al mundo laboral		7,3	Valoración formativa		5,3
Proceso de matriculación		6,9	Gestión del Centro		5,0
Acceso al mundo de la investigación		6,6	Satis. prácticas externas		5,0
Tutorías presenciales útiles		6,1	Utilidad percibida para empleabilidad		0,0
Labor docente del profesorado		5,8			

Grado-Máster Estudiantes: Tabla Resumen II

Programa de movilidad	Q	Media	
Satis. formación en el extranjero		6,0	
Satis. programa de movilidad		2,0	

Satisfacción	Q	Media	
Prestigio UCM		7,1	
Recursos y Medios		6,9	
Orgullo estudiante UCM		6,8	
Satisfacción UCM		6,5	
Actividades complementarias		5,6	
Atención al estudiante		5,0	

Compromiso	Q	Media	
Repetir estudios superiores		7,0	
Repetir titulación		6,4	
Repetir en la UCM		6,9	
Recomendar titulación		5,8	
Recomendar la UCM		7,0	
Seguir en la misma titulación		5,9	
Seguir como alumno de la UCM		5,7	