



UNIVERSIDAD
COMPLUTENSE
MADRID

Vicerrectorado de Calidad

Resultados de las Encuestas de Inserción Laboral (2022-2023)

Grado en Química



OFICINA para la CALIDAD

Vicerrectorado de Calidad

UNIVERSIDAD COMPLUTENSE DE MADRID



UNICA

Unidad de Indicadores de Calidad

Universidad Complutense de Madrid

Participación

Población (N)
168

Muestra (n)
22

Participación (%)
13,1%

(IUCM-30)

Tasa de inserción laboral (n=16)

72,...

(IUCM-30)

Tasa de inserción laboral histórico

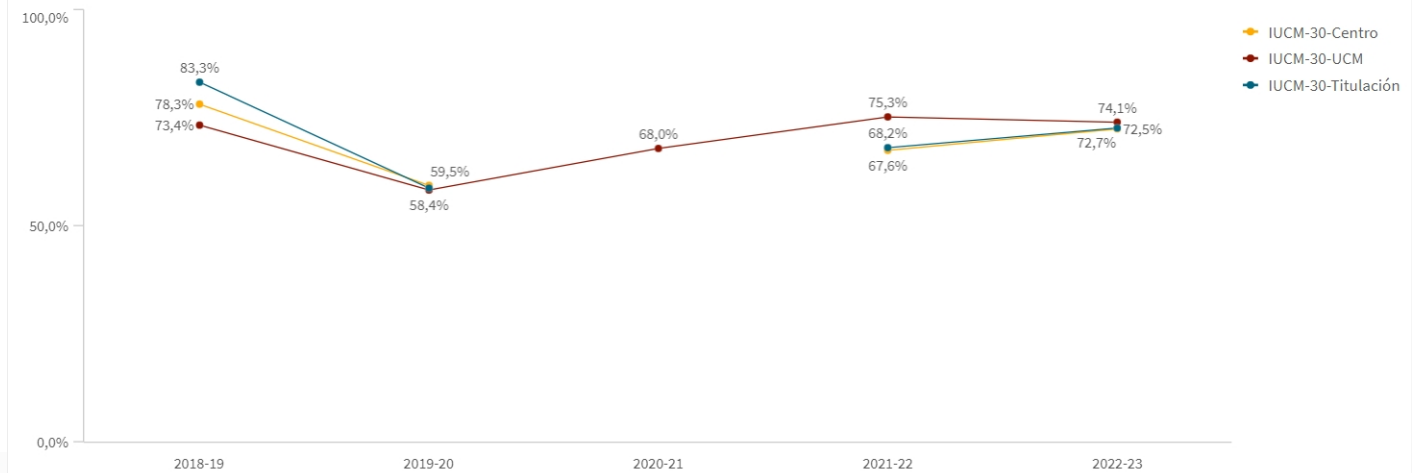

Si no se realiza ninguna selección de curso, centro o titulación mostrará el dato acumulado total. El valor mostrado siempre es el correspondiente a la selección. El histórico correspondiente a CENTRO y a TIUTLACIÓN sólo se muestra si hay una centro y/o una titulación seleccionada.

Edad de los estudiantes agrupada

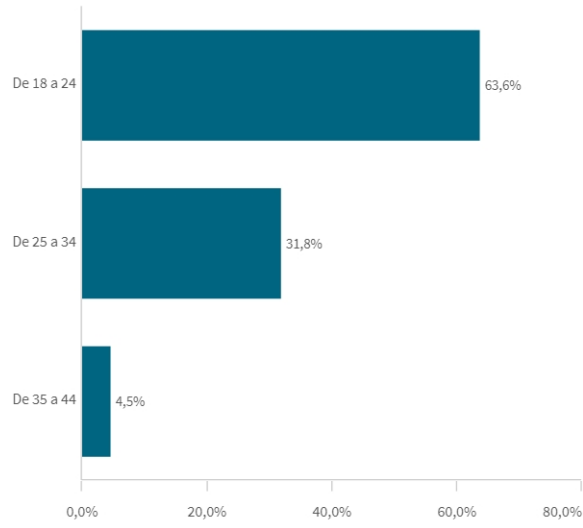

Edad media
25,04

Género de la muestra

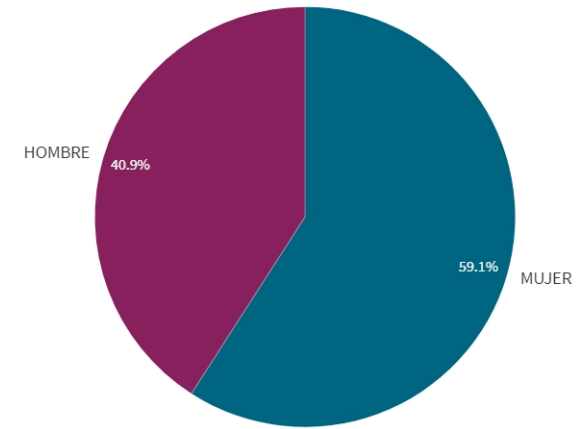

Situación laboral

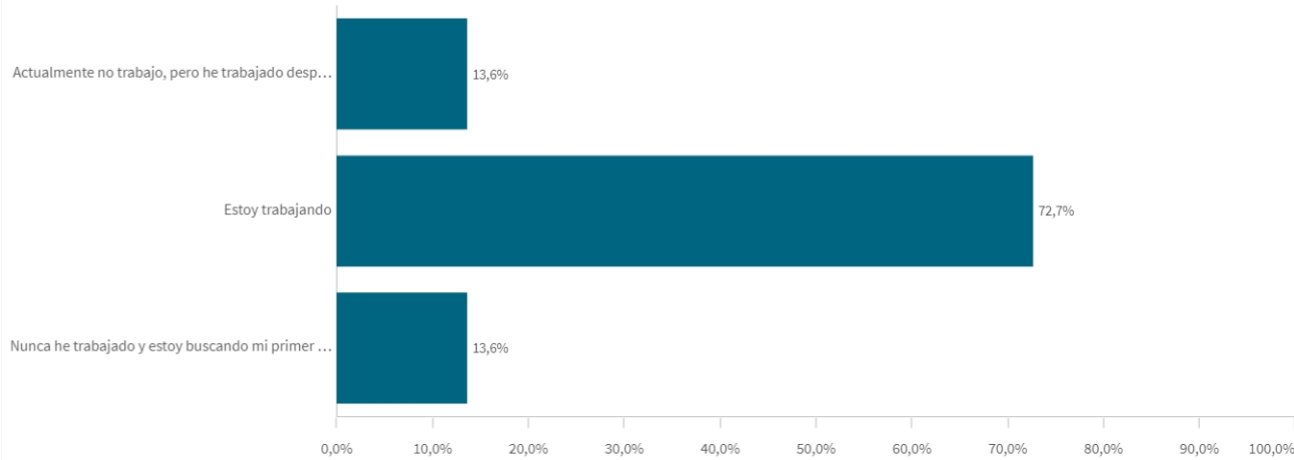

Situación laboral

(valores absolutos)

| Situación laboral | n |
|--|-----------|
| Totales | 22 |
| Actualmente no trabajo, pero he trabajado después de finalizar mis estudios y estoy buscando trabajo | 3 |
| Estoy trabajando | 16 |
| Nunca he trabajado y estoy buscando mi primer empleo | 3 |

Tipo de contrato

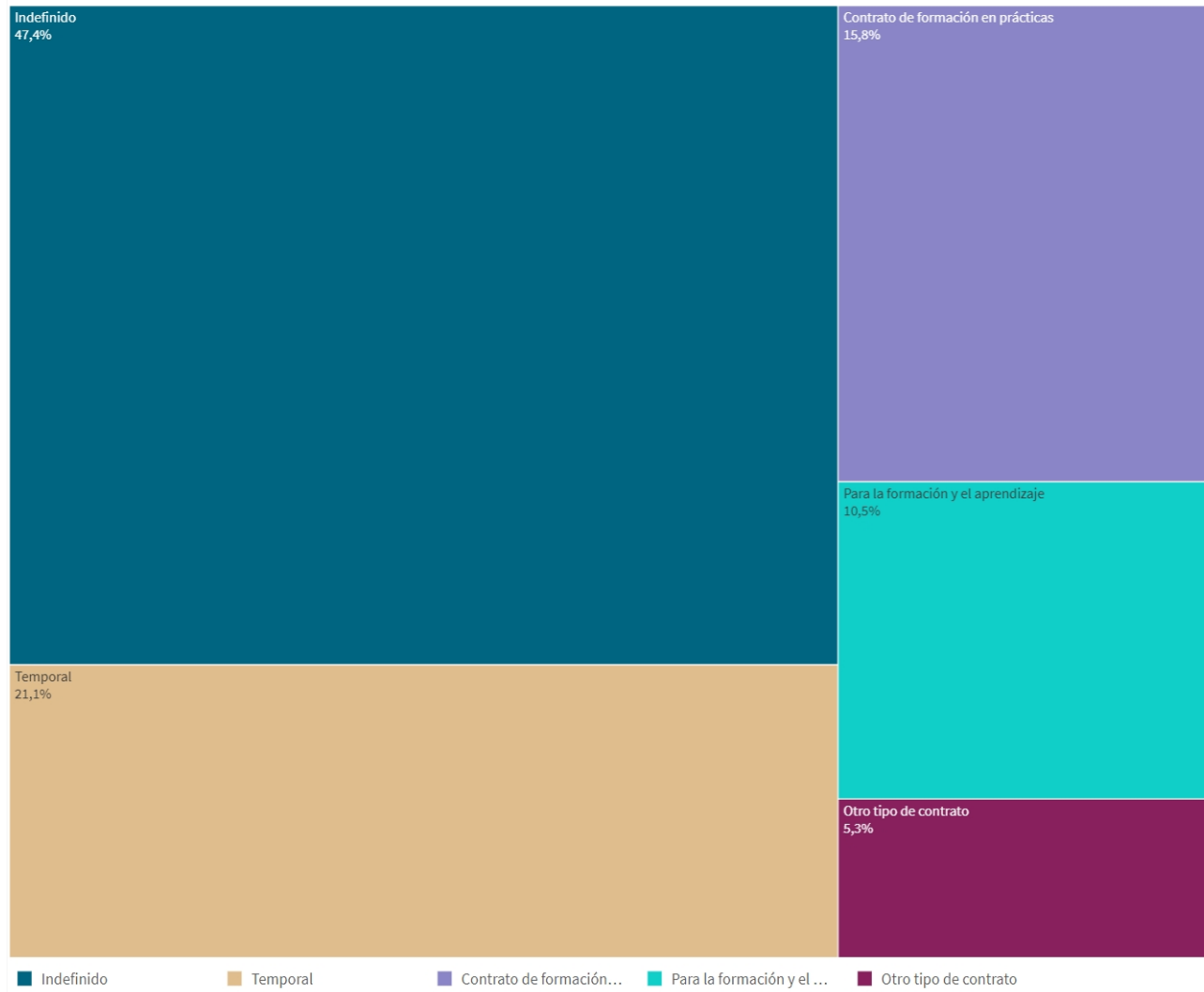

n= 19

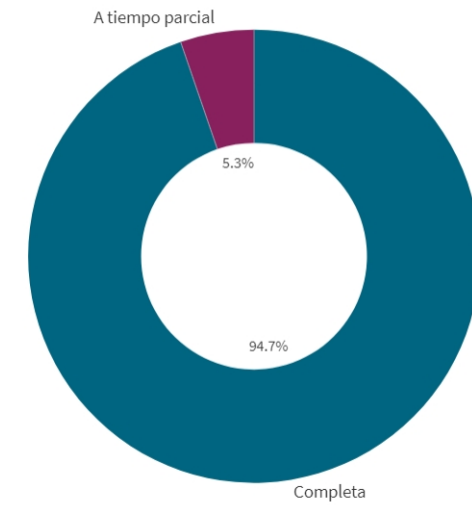
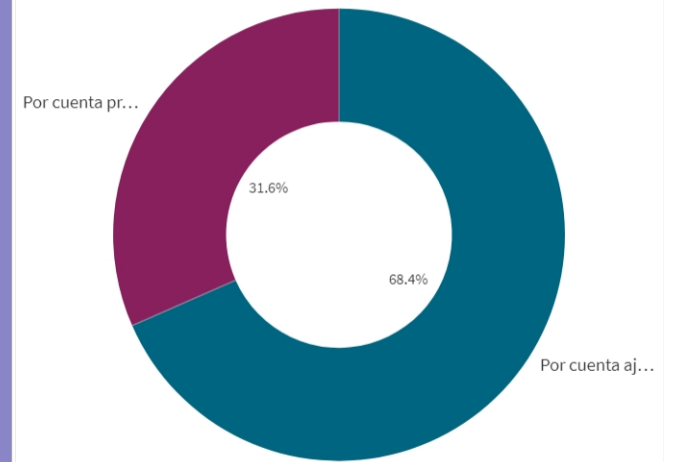

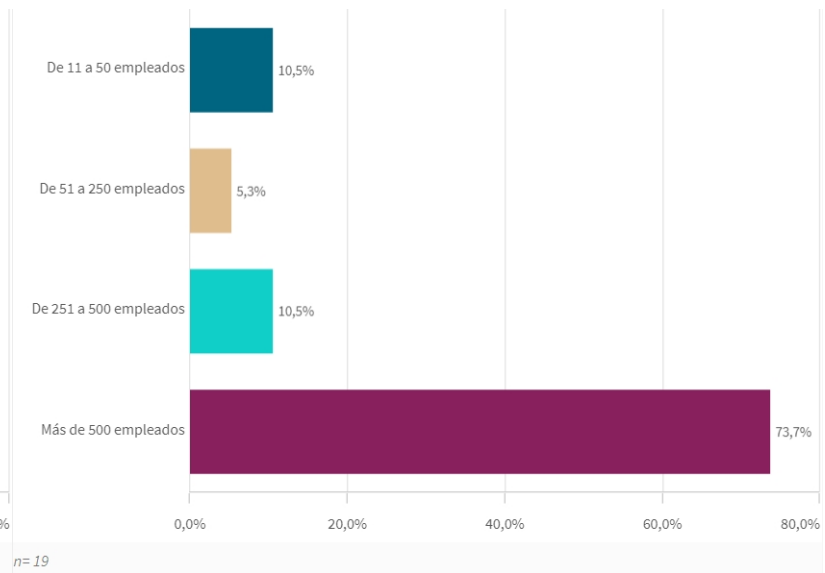
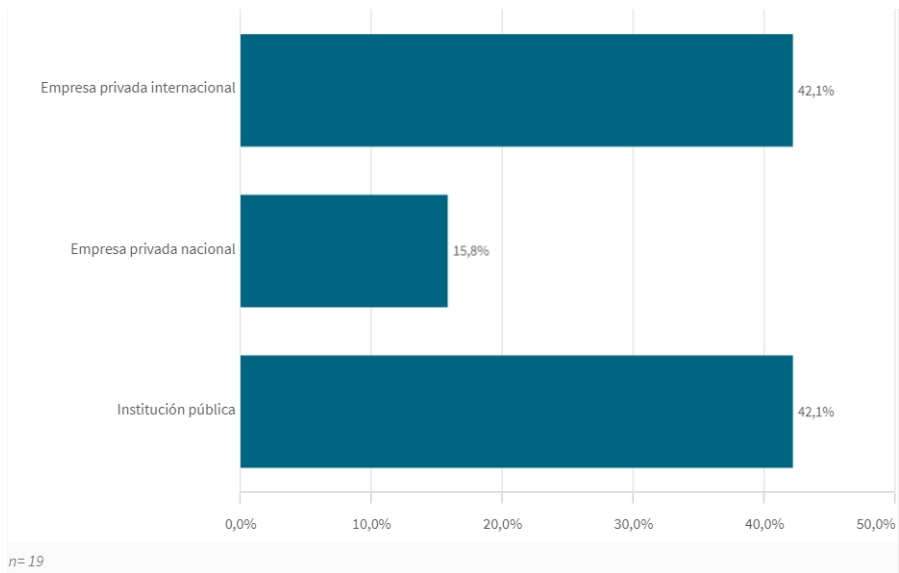

Media de meses en encontrar primer empleo

Media
10,11

Mediana= 13 S.D.= 8,2185071

Media de meses en encontrar el primer empleo por género

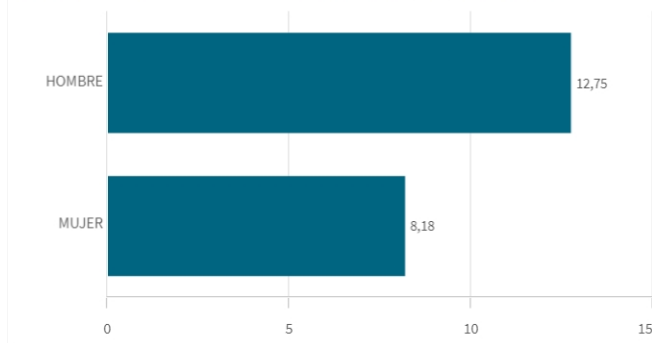

Media de meses en encontrar el primer empleo por edad

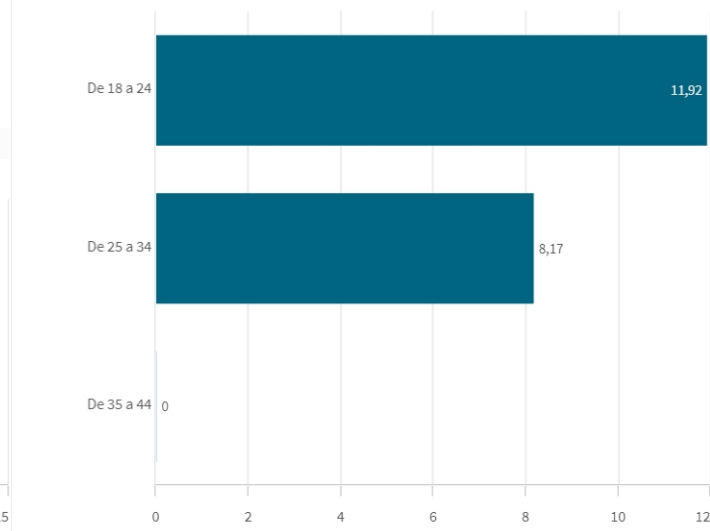

Encontraron empleo antes de finalizar sus estudios

15,8%

n= 3

En que medida finalizar los estudios mejoró el empleo

Valoración entre 0 y 10

Media
6

Mediana= 8 D.S.= 5,2915026

Encontraron empleo antes de finalizar sus estudios por género

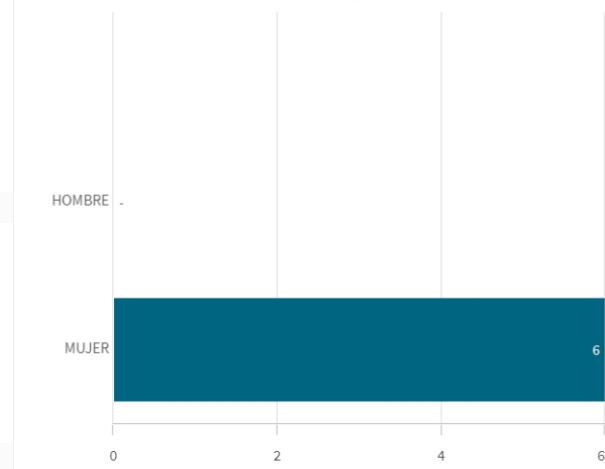

Frecuencia de valoraciones de la mejora de empleo al finalizar estudios

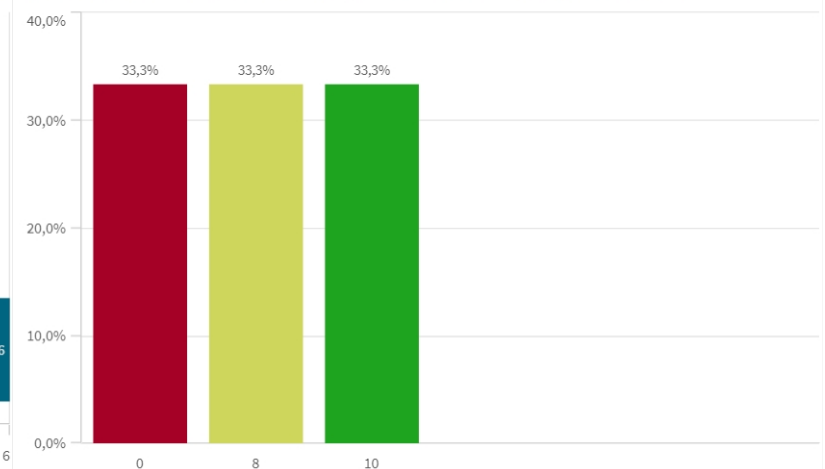

Adecuación del empleo a la capacitación obtenida

Media
7,16

Mediana= 8 S.D.= 3,5941798

Adecuación del empleo a la capacitación obtenida por género



Frecuencia de valoraciones de adecuación del empleo a la capacitación

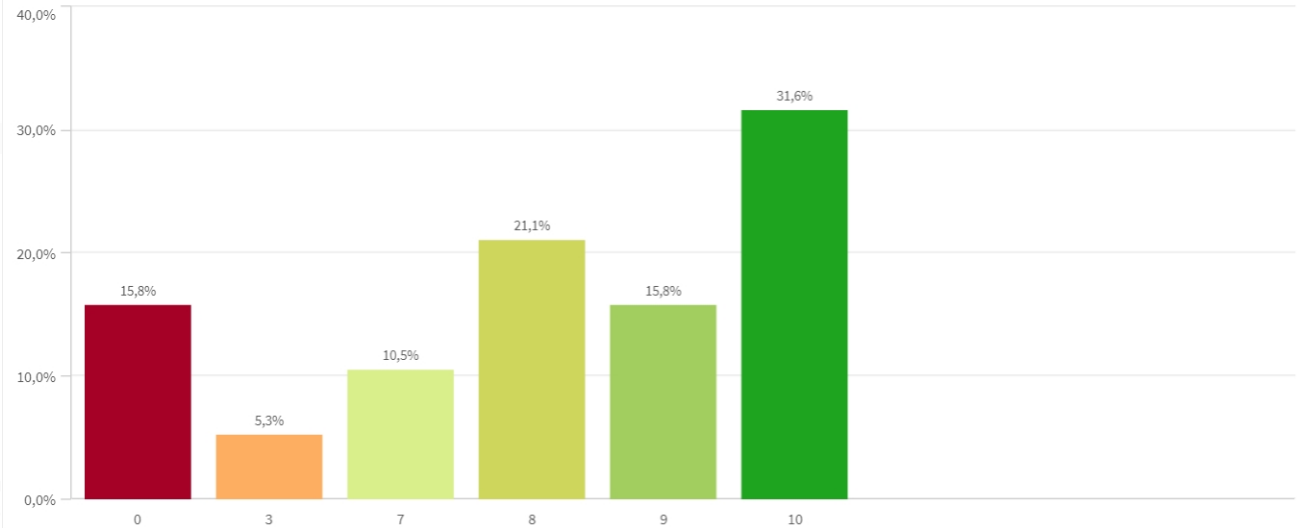

Empleo relacionado con la titulación

Media
6,42

Mediana= 8 S.D.= 4,059499

Empleo relacionado con la titulación por género

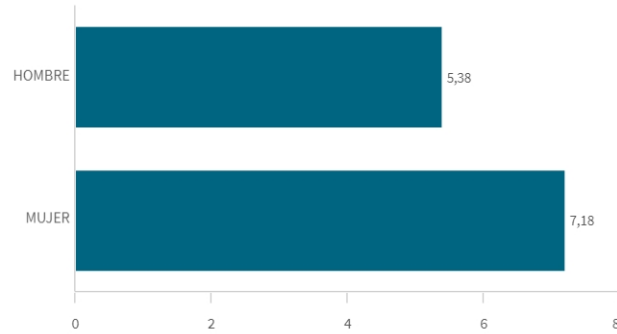

Frecuencia de valoraciones del empleo relacionado con la titulación

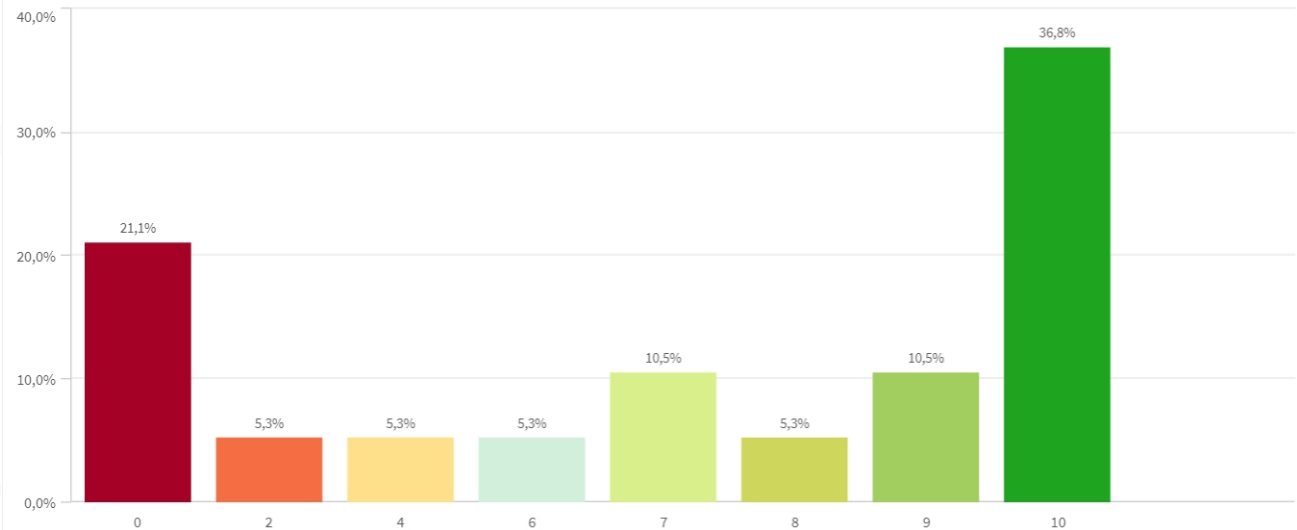

Media de empleos tras titularse

Media
1,47

Mediana= 1 S.D.= 0,69669227

Media de empleos tras titularse por género

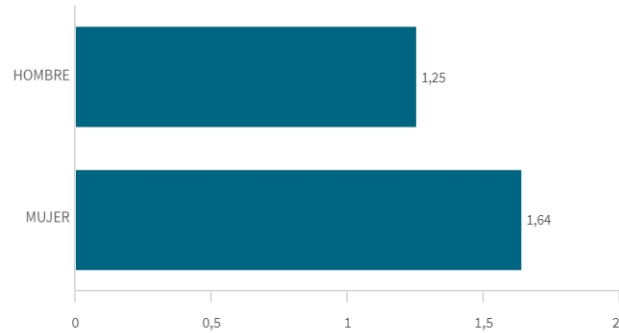

Condiciones materiales y humanas del empleo

Media
6,74

Mediana= 8 S.D.= 3,4293197

Condiciones materiales y humanas del empleo por género

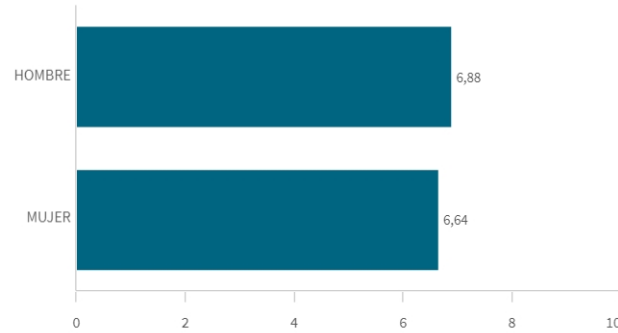

He tenido otros empleos menos satisfactorios

Media
3,16

Mediana= 0 S.D.= 3,961806

He tenido otros empleos menos satisfactorios por género

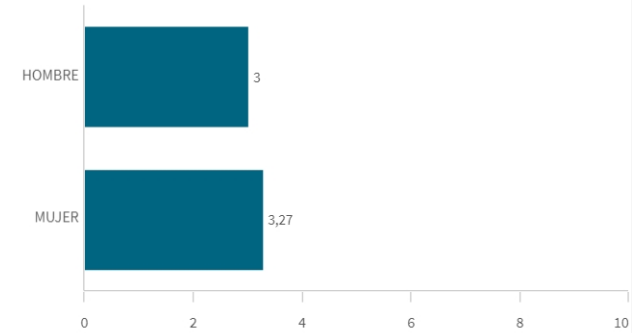

Media de empleos tras titularse por edad

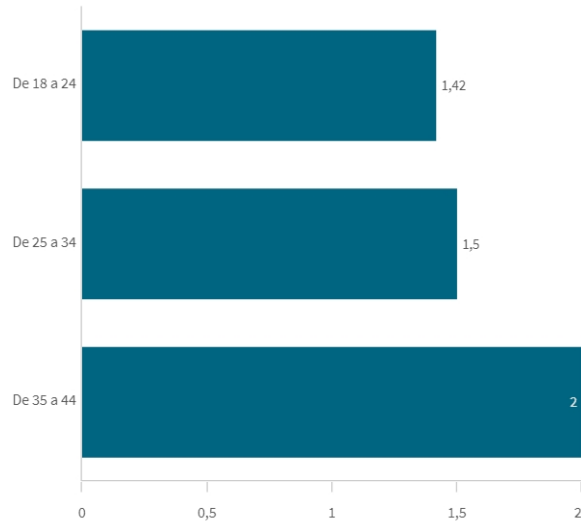

Condiciones materiales y humanas del empleo por edad

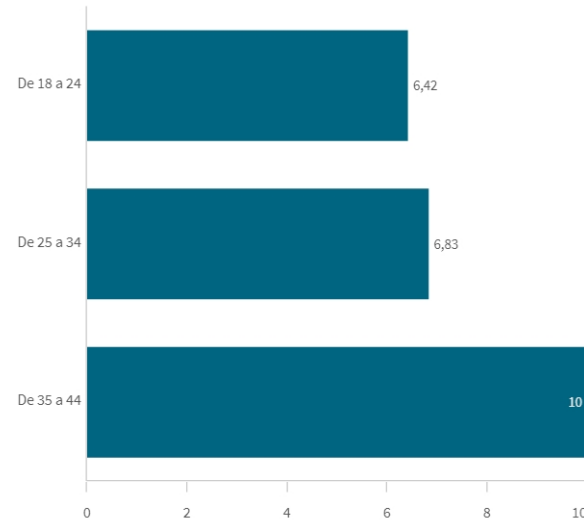

He tenido otros empleos menos satisfactorios por edad

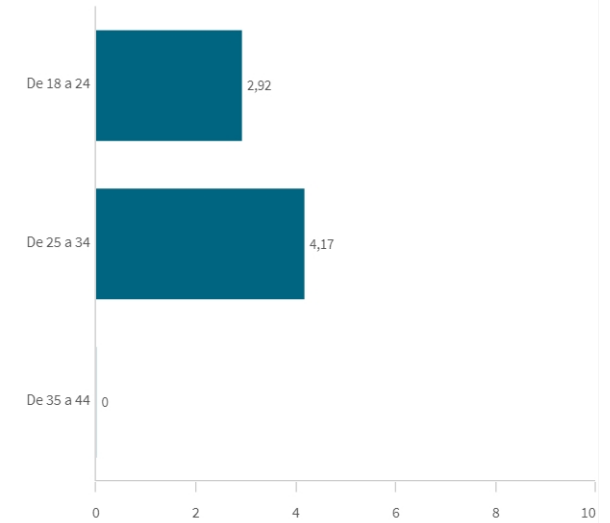

Satisfacción con el trabajo actual

Media
6,47

Mediana= 7 S.D.= 2,8745709

Satisfacción con el trabajo actual por género

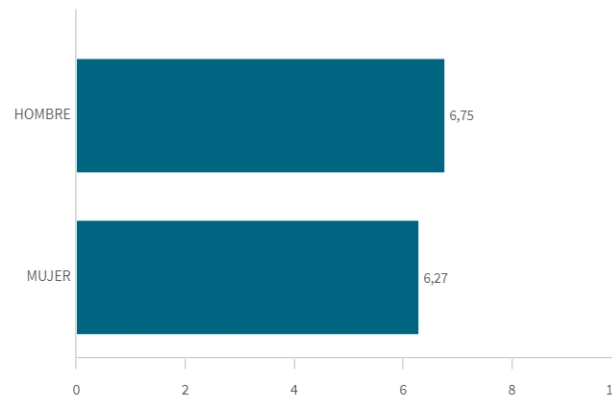

Satisfacción con el trabajo actual por edad

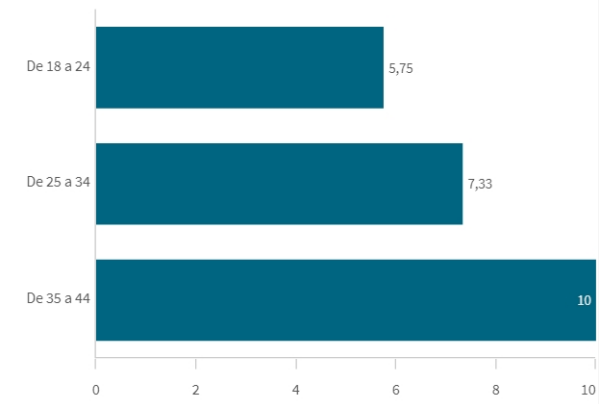

Frecuencia de valoraciones de la satisfacción con el trabajo actual

