

ENCUESTAS SATISFACCIÓN 2020-21
PD. BIOQUÍMICA, BIOLOGÍA MOLECULAR Y BIOMEDICINA
(D9BM)

Doctorado



Encuestas de Satisfacción

Egresados

DOCTOR_Egresados
(encuestas)



UNIVERSIDAD
COMPLUTENSE
MADRID



Universidad Complutense de Madrid

Poblacion N

15

% Participación

6,7%

Participacion n

1

Genero

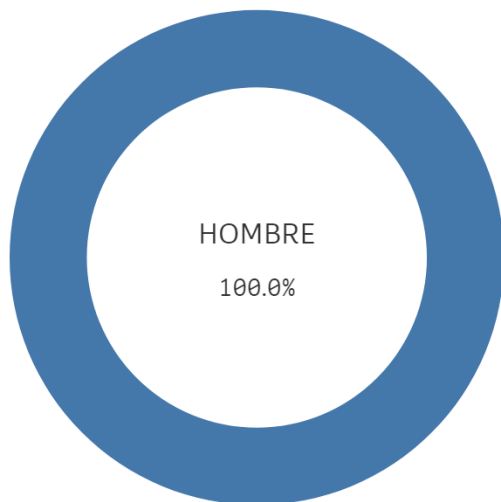

■ HOMBRE

Curso de inicio de los estudios de doctorado

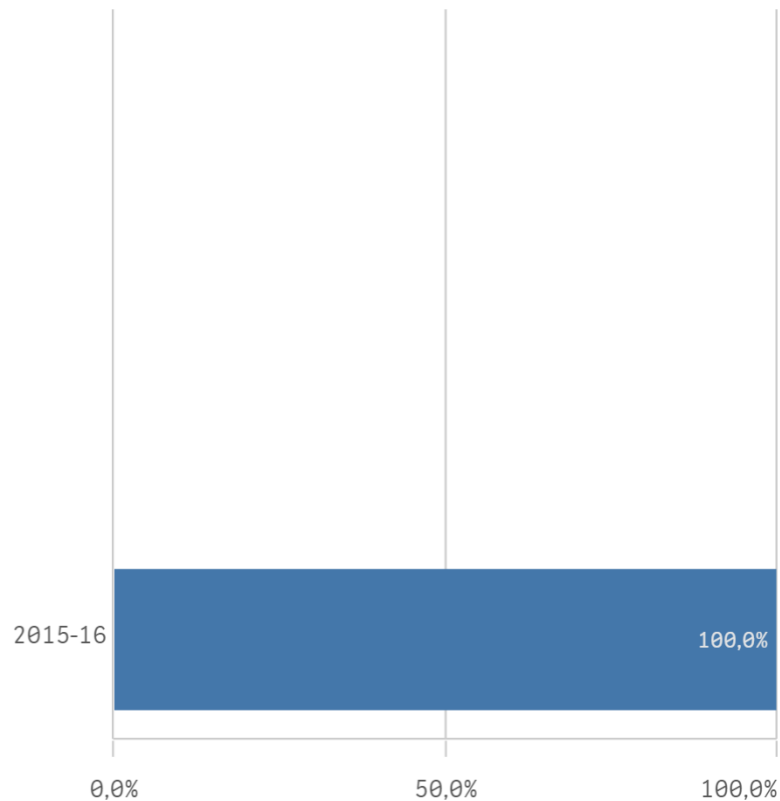

Complementos de formación

El gráfico no se muestra porque solo contiene valores indefinidos.

Criterios de admisión

El gráfico no se muestra porque solo contiene valores indefinidos.

Activ. formativas para la investigación

El gráfico no se muestra porque solo contiene valores indefinidos.

Perfil del profesorado de las activ. formati...

El gráfico no se muestra porque solo contiene valores indefinidos.

Control de las activ. formativas

El gráfico no se muestra porque solo contiene valores indefinidos.

Tutor/director de las activ. de formación

El gráfico no se muestra porque solo contiene valores indefinidos.

Evaluación anual de actividades y plan...

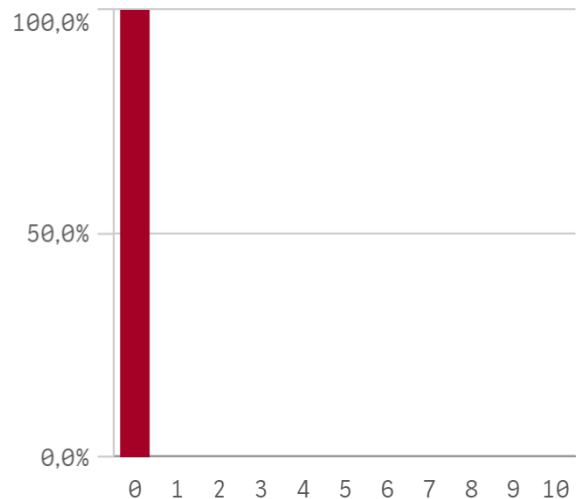

Información del programa de doctorado

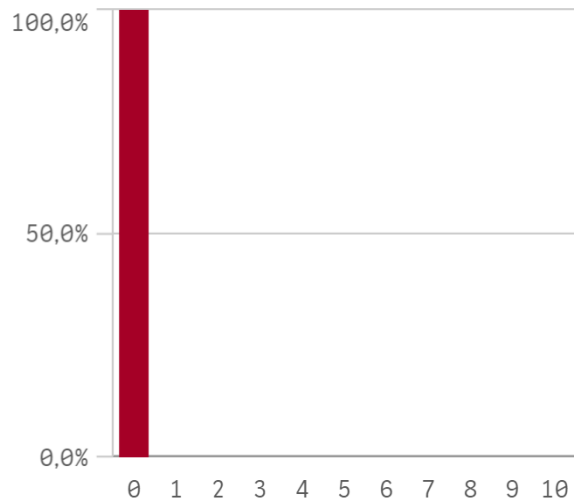

Fortalezas y debilidades

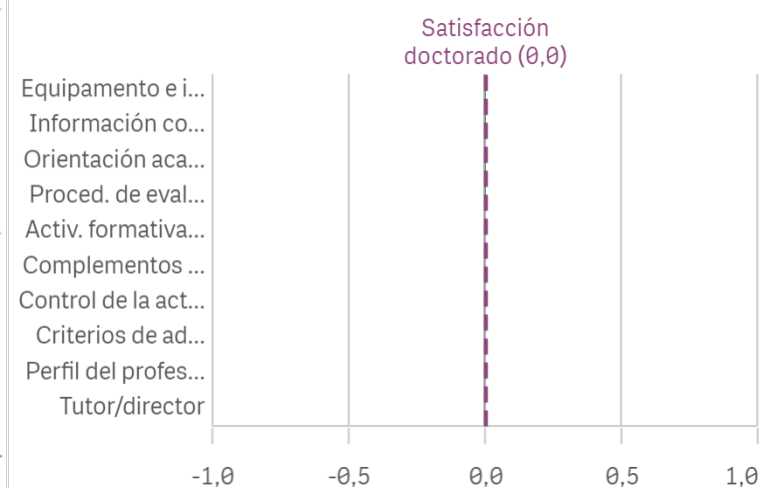

Equipamiento e infraestructuras

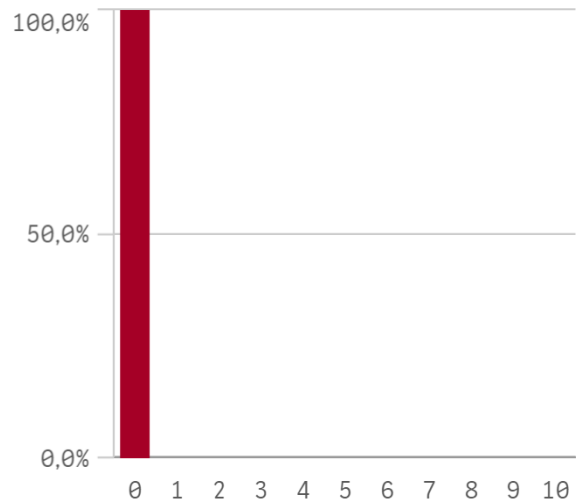

Orientacion académica

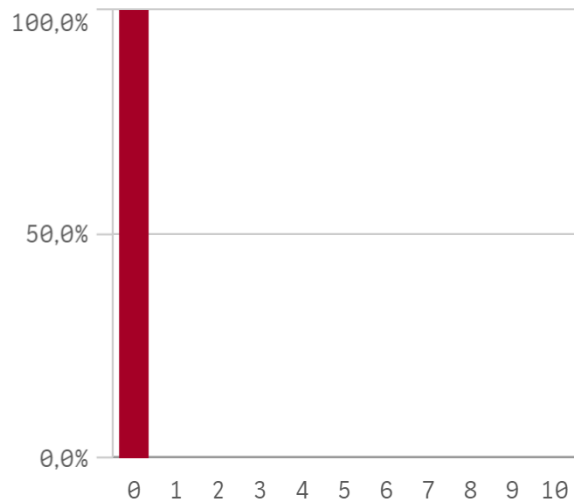

| Programa de doctorado | Q | Media | Desv. típica | Mec |
|--|---|-------|--------------|-----|
| Equipamento e infraestructuras | | 0,0 | - | e |
| Información completa y accesible | | 0,0 | - | e |
| Orientación académica | | 0,0 | - | e |
| Proced. de evaluación anual | | 0,0 | - | e |
| Activ. formativas para el investigador | | - | - | |
| Complementos formativos | | - | - | |
| Control de la activ. formativa | | - | - | |
| Criterios de admisión | | - | - | |
| Perfil del profesorado | | - | - | |
| Tutor/director | | - | - | |

Situación laboral actual



Relación trabajo/estudios de doctorado

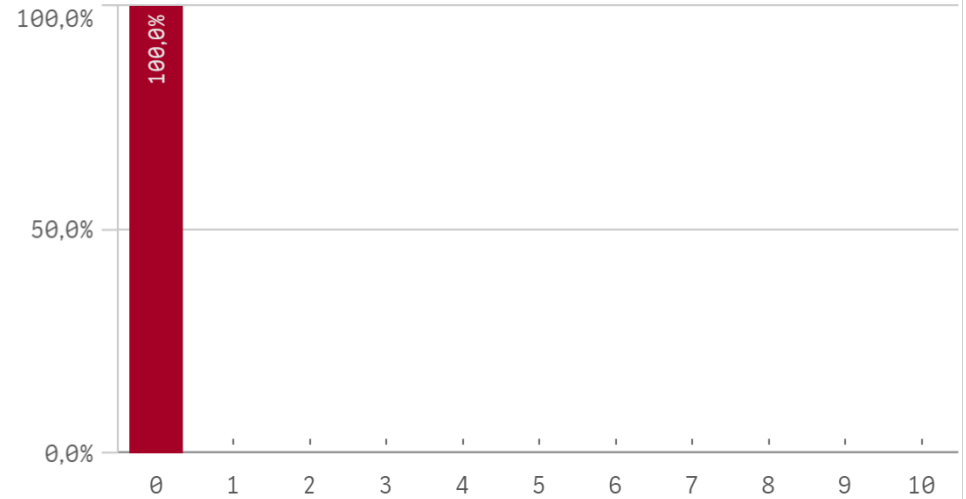

Fortalezas y debilidades

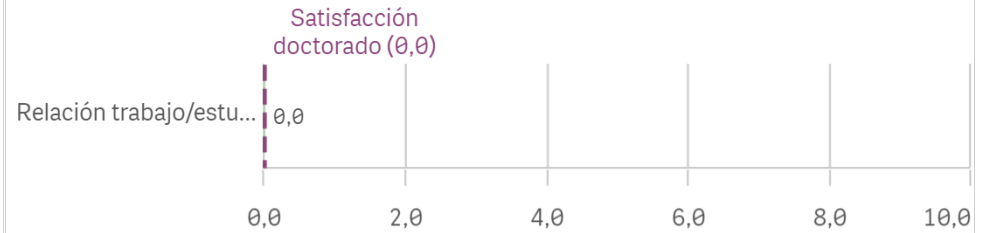

Relación trabajo/estudios doc.



Media

Desv. típica

Medi...

Moda

Relación trabajo/estudio

0,0

-

0,0

0,0

| Centro | Observaciones |
|----------|-------------------------------------|
| FARMACIA | Gestores ineficaces e incompetentes |
| | |

Satisfacción con el programa de doctorado

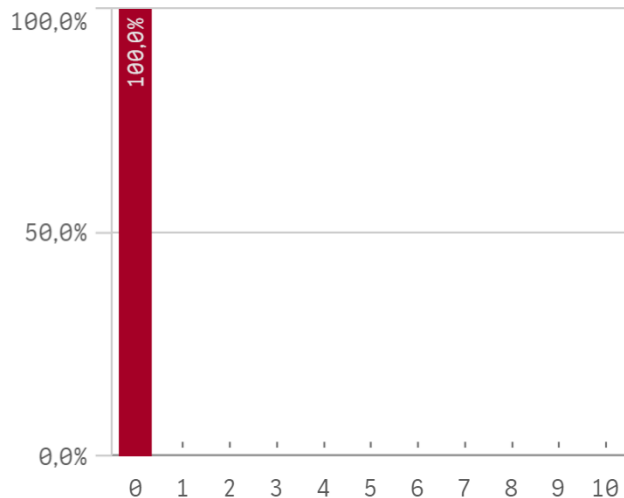

Satisfacción global de la UCM

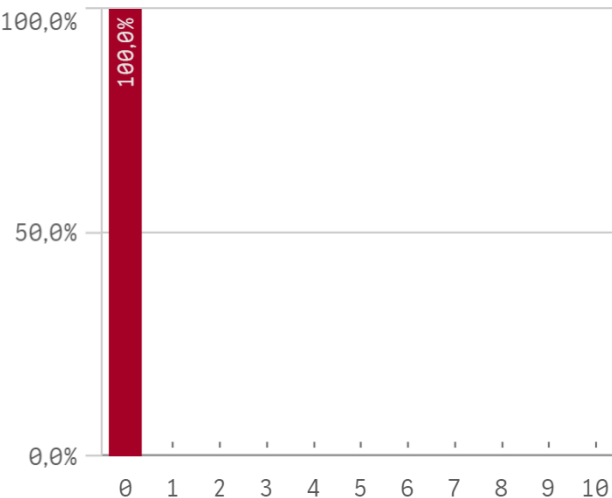

Satisfacción con la formación

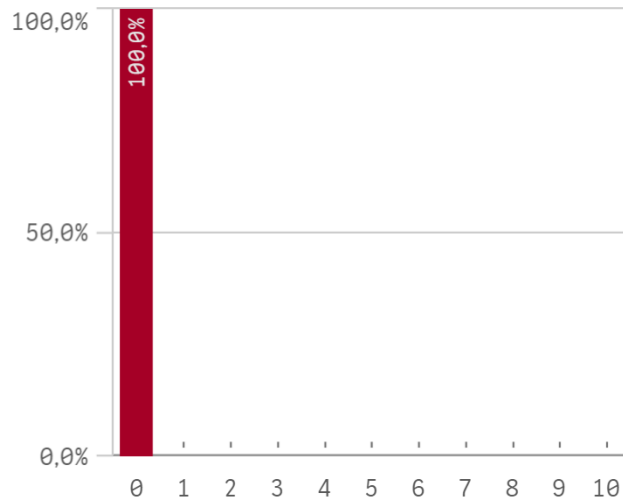

Orgullo estudiante de la UCM

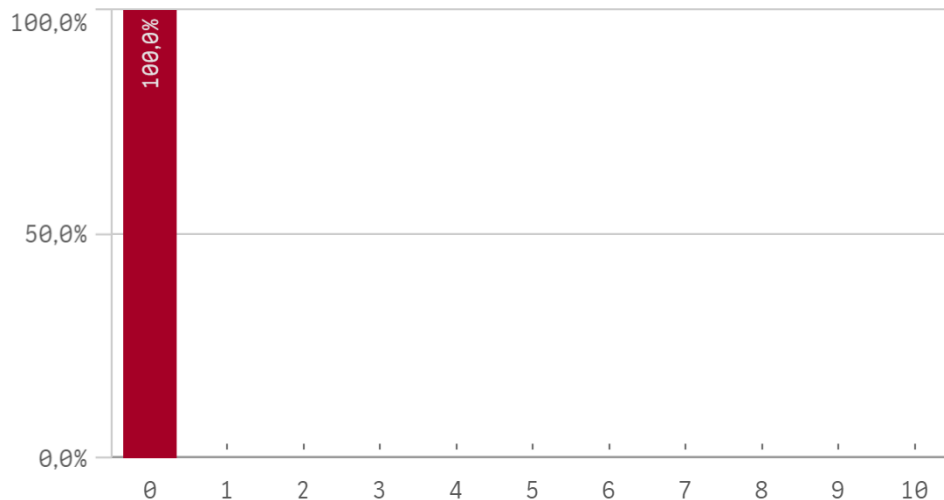

Fortalezas y debilidades



| Satisfacción | Media | Desv. típica | Media... | Moda |
|------------------------|-------|--------------|----------|------|
| Orgullo Estudiante UCM | 0,0 | - | 0,0 | 0,0 |
| Satisfacción formación | 0,0 | - | 0,0 | 0,0 |
| Satisfacción UCM | 0,0 | - | 0,0 | 0,0 |

Repetir estudios superiores (fidelidad)

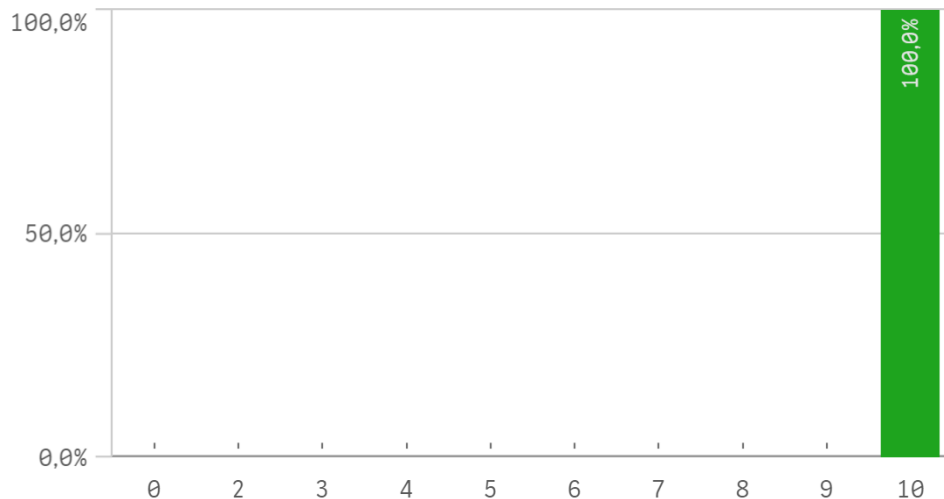

Repetir la misma titulación (fidelidad)

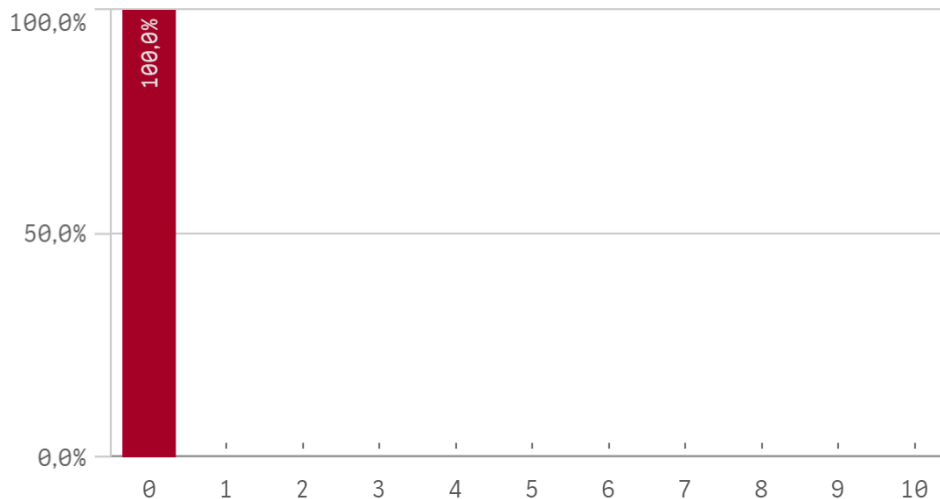

Repetir la misma universidad (fidelidad)

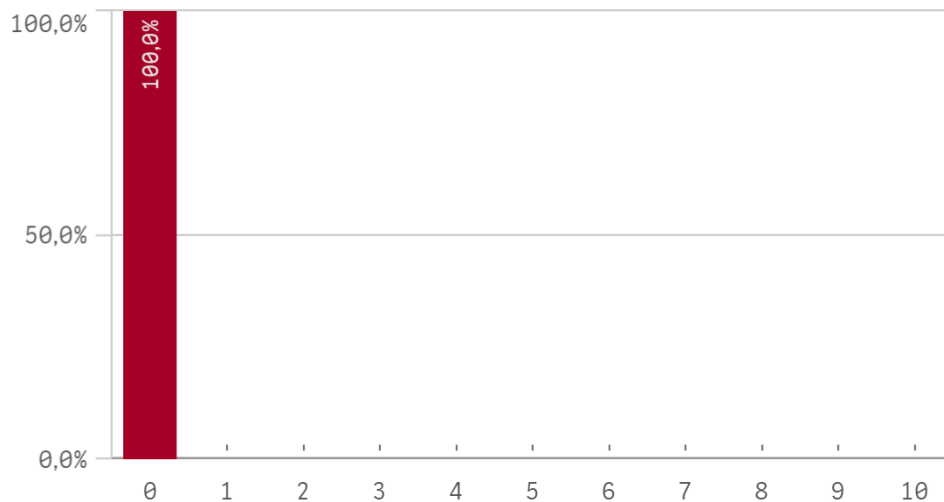

| Compromiso | Media | Desv. típica | Med... | Moda |
|-------------------------------------|-------|--------------|--------|------|
| Repetir estudios superiores | 10,0 | - | 10,0 | 10,0 |
| Recomendar el programa de doctorado | 0,0 | - | 0,0 | 0,0 |
| Recomendar la UCM | 0,0 | - | 0,0 | 0,0 |
| Repetir la misma titulación | 0,0 | - | 0,0 | 0,0 |
| Repetir la misma universidad | 0,0 | - | 0,0 | 0,0 |
| Seguir en el doctorado | 0,0 | - | 0,0 | 0,0 |
| Seguir en la universidad | 0,0 | - | 0,0 | 0,0 |

Recomendar el programa de doctorado (preinscripción)

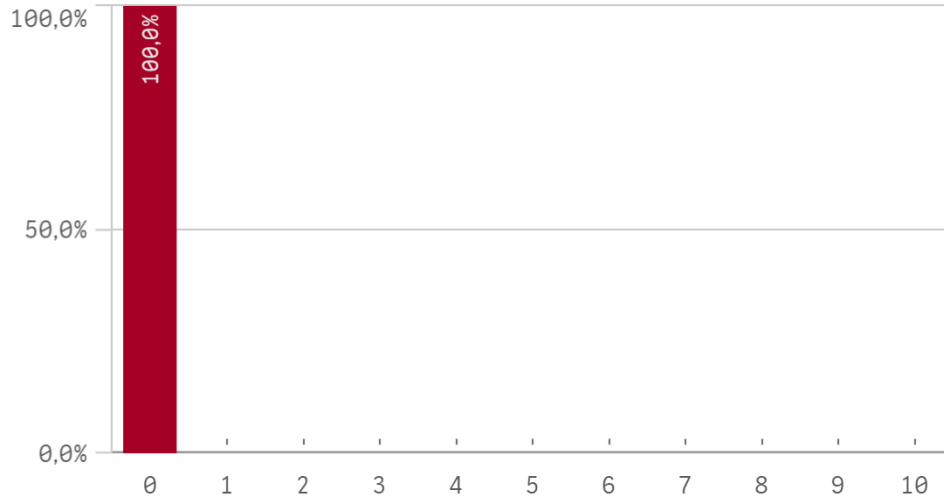

Recomendar la UCM (preinscripción)

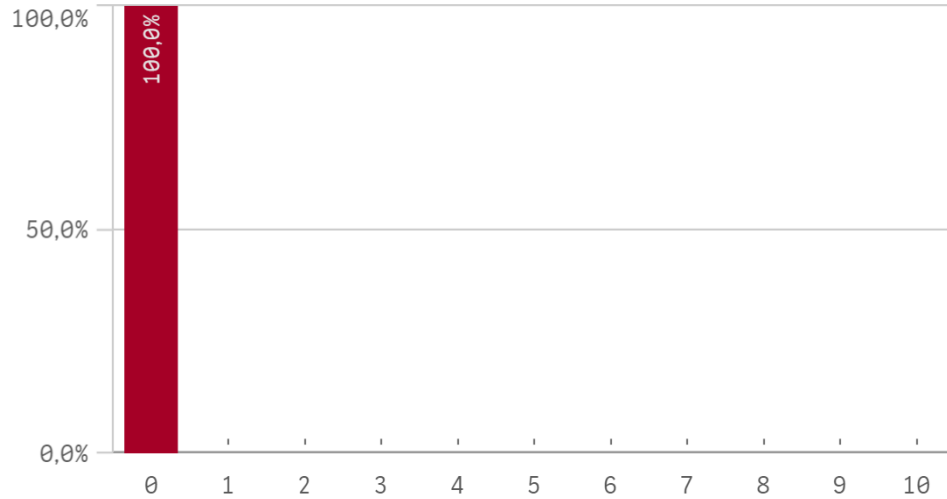

Seguir en el doctorado (vinculación)

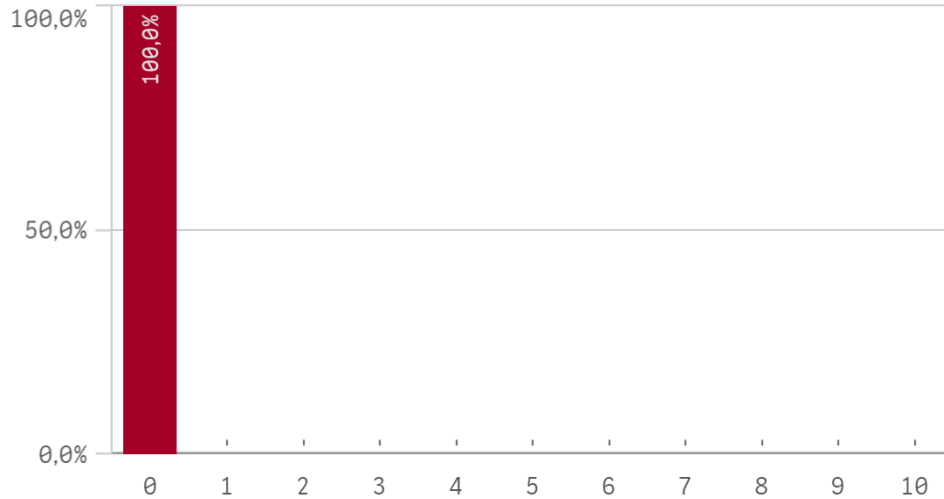

Seguir en la universidad (vinculación)

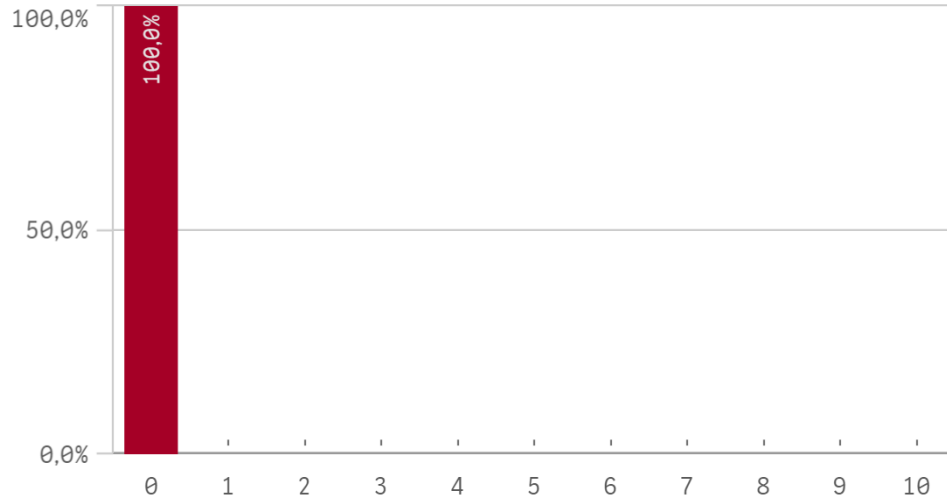

Construcción y significado del valor "compromiso":

- * Estudiante comprometido: valora con 9 o más puntos todas las preguntas de fidelidad, prescripción y vinculación.
- * Estudiante neutro: la puntuación que otorga a todas las preguntas de fidelidad, prescripción y vinculación están entre 6 y 9.
- * Estudiante decepcionado: valora con 6 o menos puntos todas las preguntas de fidelidad, prescripción y vinculación.

ESQUEMA

