



UNIVERSIDAD
COMPLUTENSE
MADRID

Vicerrectorado de Calidad

Encuestas de Satisfacción UCM

Informe de la encuesta al Personal Docente e Investigador

Curso 2016-2017

Nivel
Titulación

Máster

Química Orgánica (conjunto con UAM y USC)

F. CIENCIAS QUIMICAS

Índice

* Satisfacción con la UCM y con la titulación

* Satisfacción
- Según sexo
- Según rama de conocimiento

* Compromiso

Características de la muestra

Total encuestados:

7

% Sexo

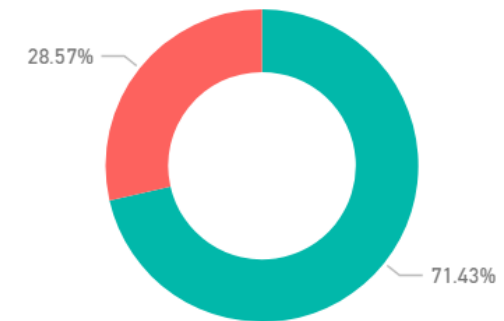

SEXO ● Hombre ● Mujer

Satisfacción global (valoraciones de 0 a 10)

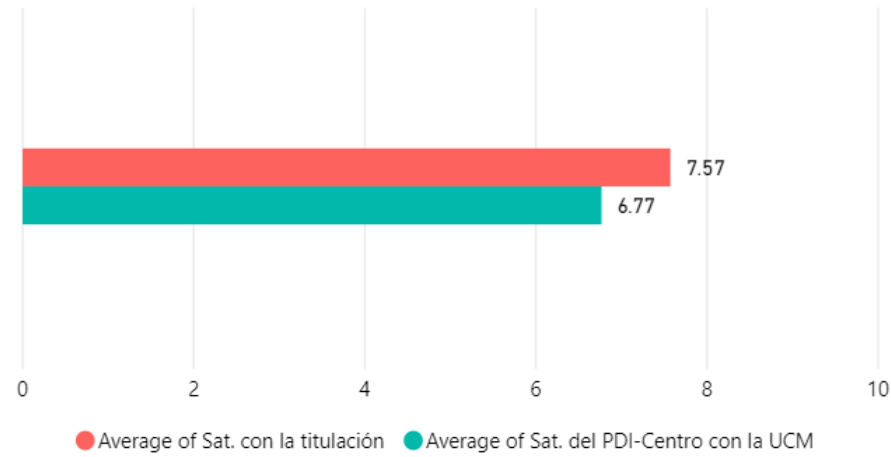

Desv Típica Sat titulación	Mediana Sat titulación
2.77	8.00
Desv Típica Sat PDI-Centro UCM	Mediana Sat PDI-Centro UCM
1.92	7.00

Satisfacción según grupo de edad (Media)

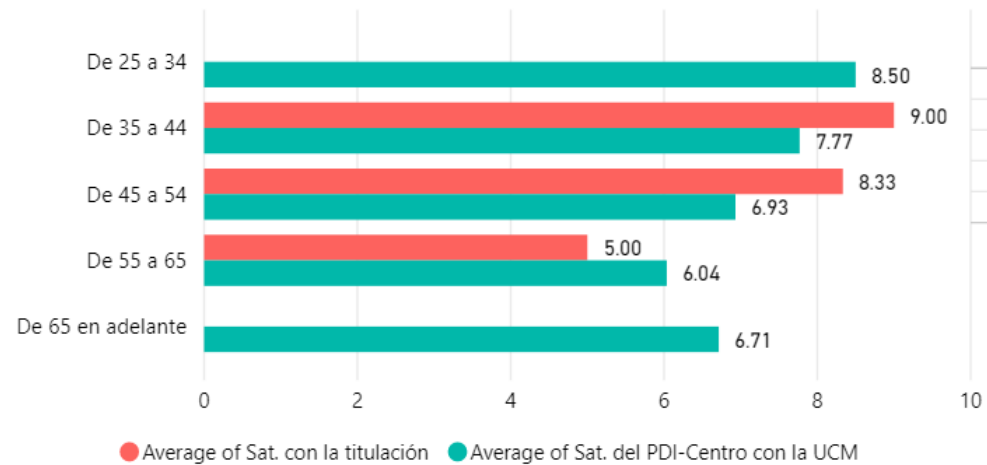

EDADCUALI	Desv Típica Sat titulación	Mediana Sat titulación	Desv Típica Sat PDI-Centro UCM	Mediana Sat PDI-Centro UCM
De 55 a 65	4.00	5.00	2.34	6.00
De 45 a 54	0.47	8.00	1.78	7.00
De 65 en adelante			1.44	7.00
De 35 a 44	1.00	9.00	1.25	8.00
De 25 a 34			0.50	8.50
Total	2.77	8.00	1.93	7.00

Satisfacción según sexo (Media)

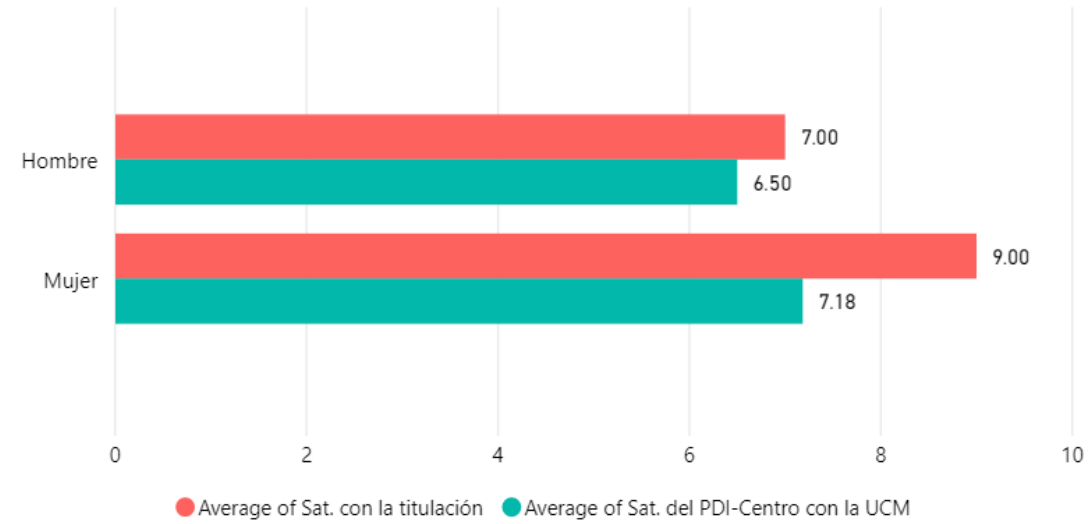

SEXO	Desv Típica Sat titulación	Mediana Sat titulación	Desv Típica Sat PDI-Centro UCM	Mediana Sat PDI-Centro UCM
Mujer	1.00	9.00	1.57	7.50
Hombre	3.03	8.00	2.07	7.00
Total	2.77	8.00	1.93	7.00

Compromiso

Fidelidad, Prescripción, y Vinculación

(Fidelidad) Volvería a elegir la titulación

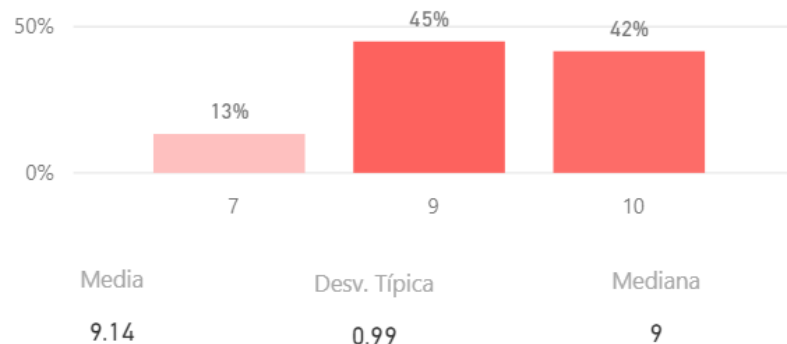

(Prescripción) Recomendaría la titulación a un estudiante

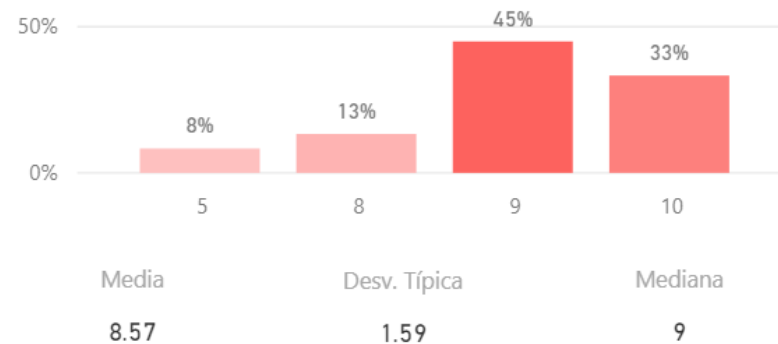

(Fidelidad) Volvería a trabajar como PDI*

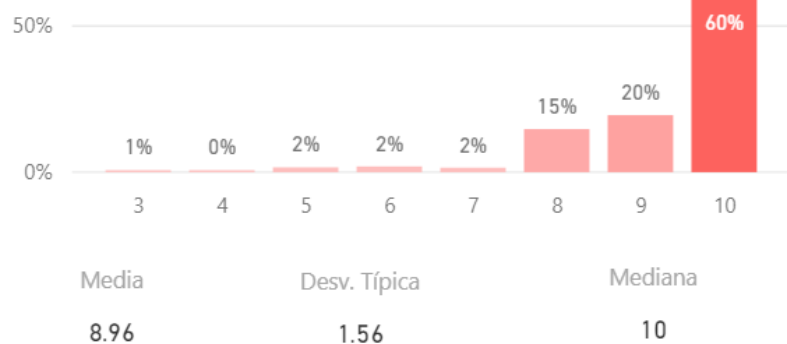

(Vinculación) PDI en otra universidad vs. en la UCM*

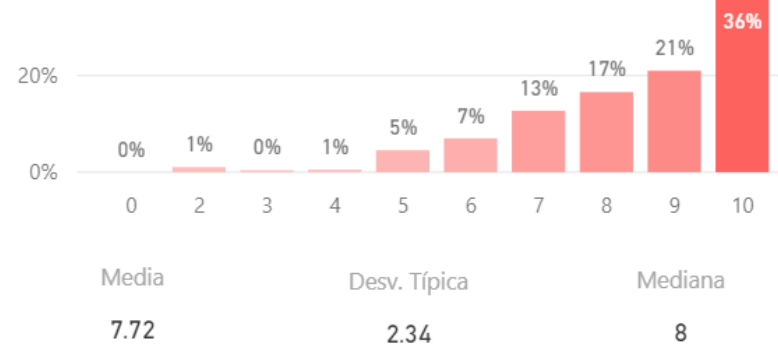

*Estos resultados hacen referencia a la satisfacción del PDI del Centro con la UCM y no a nivel de la titulación.

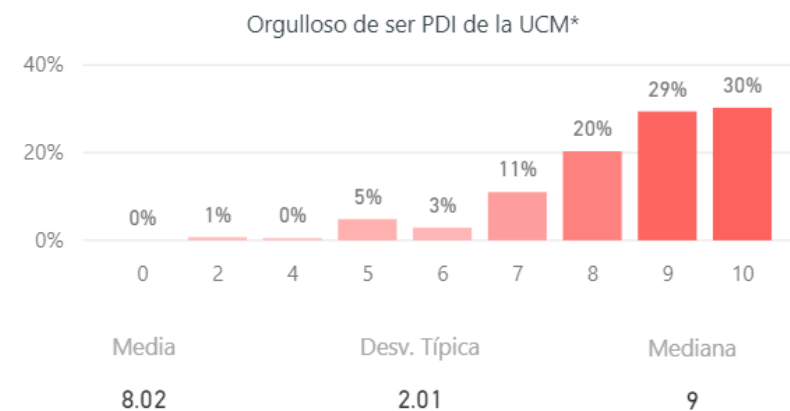
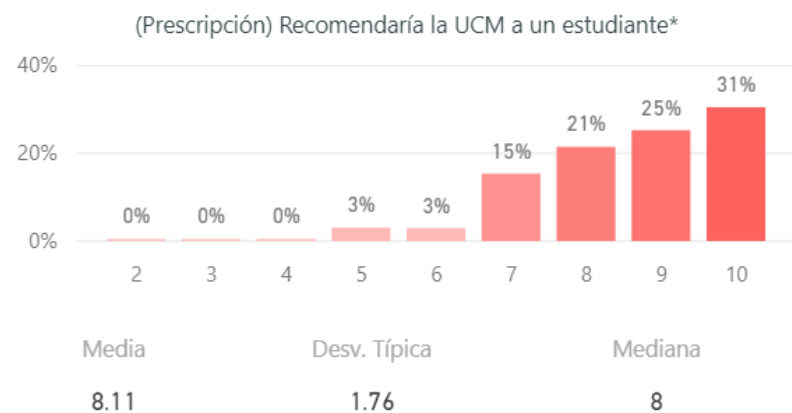

*Estos resultados hacen referencia a la satisfacción del PDI del Centro con la UCM y no a nivel de la titulación.

Media de Valoración (de 0 a 10)

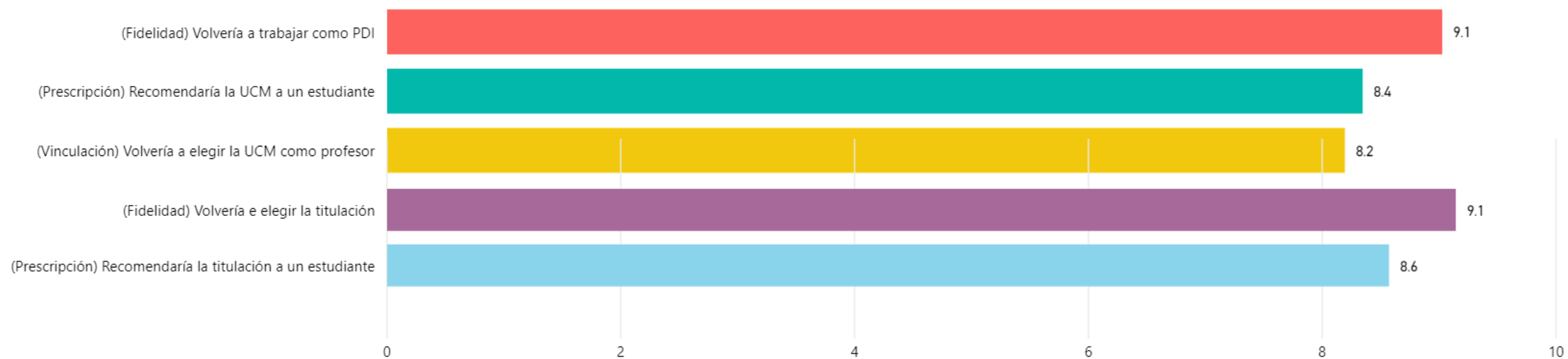

Construcción y significado del indicador "compromiso"

- * PDI comprometido: Valoración 9 o más puntos todas las preguntas de fidelidad, prescripción y vinculación.
- * PDI decepcionado: Valoración 6 o menos puntos todas las preguntas de fidelidad, prescripción y vinculación.
- * PDI neutro: La puntuación que otorga a todas las preguntas de fidelidad, prescripción y vinculación está en el rango de 6 a 9.

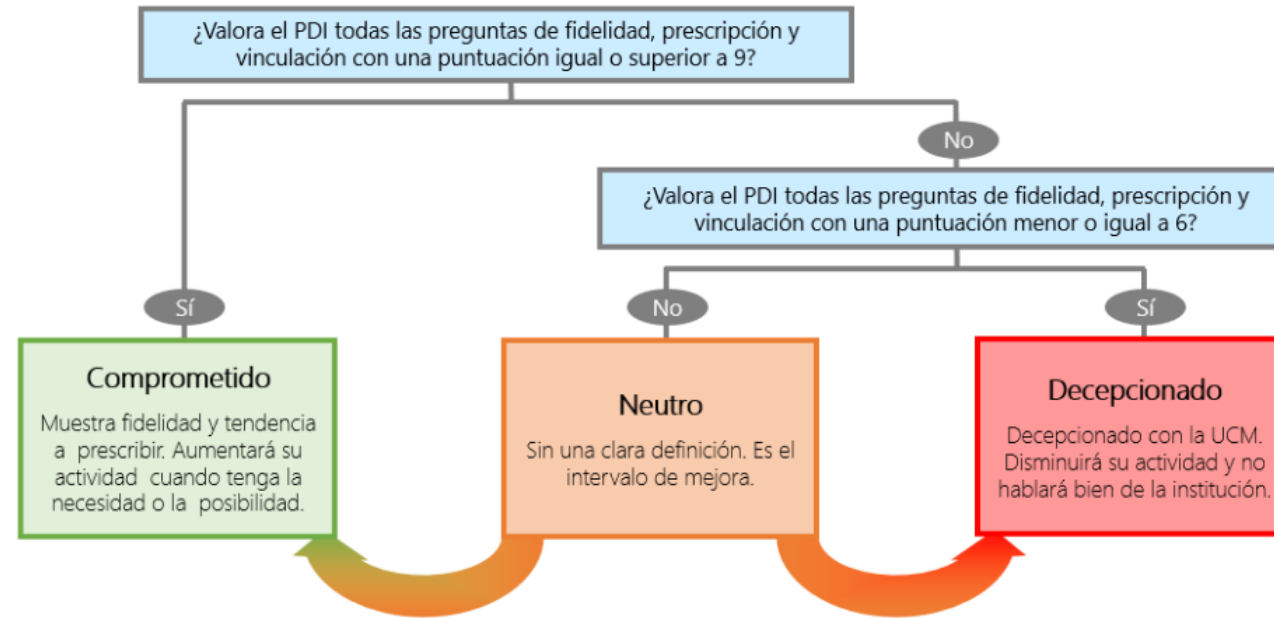

Compromiso (%)

